మంగళవారం 29 జూలై 2025

తెలంగాణ గీతం

తెలుగు దినపత్రిక

సంపుటి : 01 • సంచిక : 71 • పేజీలు : 4 • వెల రూ. 4/-

రంగారెడ్డి, నల్గొండ,ఖమ్మం, మెదక్, యాదాద్రిభువనగిరి,సూర్యాపేట,వరంగల్, నాగర్ కర్నూల్, హైదరాబాద్,వికారాబాద్, మహబూబ్నగర్, జనగాం, ములుగు,

విలేకరులు కావలెను

రిపోర్టర్లు కావలెను తెలంగాణలో తెలంగాణ గీతం తెలుగు దినపత్రిక కోసం జిల్లా స్టాఫ్ రిపోర్టర్లు మరియు నియోజకవర్గ మరియు మండలాల వారీగా రిపోర్టర్స్ కావలెను సంప్రదించవలసిన ఫోన్ నెంబర్

8985188834

సృష్టి కథ..
ఇంతింత కాదయా

సృష్టి ఫర్టిలిటీ సెంటర్ కేసులో బిగ్ ట్విస్ట్

- నగరంలోని యూనివర్సల్ సృష్టి ఫర్టిలిటీ సెంటర్‌ను రాత్రికి రాత్రే ఎత్తేసినట్లు తెలుస్తోంది.
- సెంటర్‌కి ఉన్న బోర్డులను తొలగించడంతో పాటు సెల్లార్‌లో ఉన్న రెండు కార్లు మాయం
- విజయవాడ సెంటర్‌కు అనుమతులు లేవని, అక్రమంగా నిర్వహిస్తున్నారని జిల్లా వైద్యాధికారులు నిన్న ప్రకటించిన సంగతి తెలిసిందే
- ఈ తరుణంలో సోమవారం ఉదయం సెంటర్‌కు ఉన్న బోర్డులు మాయం కావడం గమనార్హం.
- సృష్టి ఫర్టిలిటీ సెంటర్ కేసులో దర్యాప్తు లోతుల్లోకి వెళ్లే కొద్దీ.. సంచలన విషయాలు వెలుగులోకి వస్తున్నాయి.

హైదరాబాద్/విజయవాడ

సృష్టి ఫర్టిలిటీ సెంటర్ కేసులో బిగ్ ట్విస్ట్ చోటు చేసుకుంది. ఈ కేసులో ఇప్పటికే డాక్టర్ అట్లూరి నమ్రతతో సహా 8 మందిని అరెస్ట్ చేసిన సంగతి తెలిసిందే. అయితే కేసుల నేపథ్యంలో.. నగరంలోని యూనివర్సల్ సృష్టి ఫెర్టిలిటీ సెంటర్‌ను రాత్రికి రాత్రే ఎత్తేసినట్లు తెలుస్తోంది. సెంటర్‌కి ఉన్న బోర్డులను తొలగించడంతో పాటు సెల్లార్‌లో ఉన్న రెండు కార్లు మాయం అయ్యాయి. అదే సమయంలో.. విజయవాడ సెంటర్‌కు అనుమతులు లేవని, అక్రమంగా నిర్వహిస్తున్నారని జిల్లా వైద్యాధికారులు నిన్న ప్రకటించిన సంగతి తెలిసిందే. ఈ తరుణంలో సోమవారం ఉదయం సెంటర్‌కు ఉన్న - మిగతా3లో

భూమ్మీద దేన్నైనా ఫోర్జరీ చేస్తారు కదా?

- ఈసీకి 'సుప్రీం' ప్రశ్న
- ఆధార్‌తో పాటు ఓటర్ ఐడీ ఎలక్టోరల్ ఫొటో ఐడెంటిటీ కార్డు ని చెల్లుబాటు అయ్యే డాక్యుమెంట్ల కింద పరిగణించాల్సిందే
- బీహార్ ఓటర్ లిస్ట్ రివిజన్‌లో భాగంగా ఆధార్‌ను గుర్తింపుకార్డుగా ఈసీ పరిగణించడం లేదు

బనకచర్ల ప్రాజెక్ట్ పనులు ఇంకా చేపట్టలేదు

- బనకచర్లపై కేంద్రం కీలక ప్రకటన
- ఈ ప్రాజెక్ట్ సాంకేతిక – ఆర్థిక అంచనాల కోసం కేంద్రం తగిన ప్రక్రియను అనుసరిస్తోంది
- ఈ ప్రాజెక్ట్‌పై సంబంధిత అధికారులు, పరీవాహక ప్రాంత రాష్ట్రాలతో సంప్రదింపులు జరుపుతున్నాం

న్యూఢిల్లీ

బనకచర్ల ప్రాజక్ట్ పనులు ఇంకా ఆంధ్రప్రదేశ్ ప్రభుత్వం చేపట్ట లేదని కేంద్ర జల శక్తి శాఖ సహాయ మంత్రి రాజ్ భూషణ్ చౌదరి వెల్లడించారు. ఈ ప్రాజెక్ట్ సాంకేతిక, ఆర్థిక అంచనా కోసం ప్రీ ఫీజిబిలిటీ రిపోర్టును ఇప్పటికే కేంద్ర జలసంఘానికి అందించినట్లు తెలిపారు. ఈ ప్రాజక్ట్‌పై తెలంగాణ ప్రభుత్వం అభ్యంతరాలు లేవనెత్తుతూ... లేఖ రాసిందని గుర్తు చేశారు. ఈ ప్రాజక్ట్ సాంకేతిక – ఆర్థిక అంచనాల కోసం కేంద్రం తగిన ప్రక్రియను అనుసరిస్తోందని ఆయన స్పష్టం చేశారు. ఈ ప్రాజెక్ట్‌పై సంబంధిత అధికారులు, పరీవాహక - మిగతా3లో

ఆ నిధులు పక్కదారి పట్టించారు

- కేసీఆర్‌పై మంత్రి సీతక్క ఫైర్
- గత కేసీఆర్ ప్రభుత్వం చేసిన తప్పులను సరిదిద్దుతున్నాం
- గత బీఆర్ఎస్ ప్రభుత్వం ఎస్టీ సబ్ ప్లాన్ నిధులను పక్కదారి పట్టించింది
- ఎస్టీలకు కేటాయించిన నిధులను వారికే ఖర్చు చేయాలి
- కేటాయించిన నిధులను అదే అసెంబ్లీ నియోజకవర్గంలో, అదే జిల్లాలో సర్దుబాటు చేయాలి

22 నిమిషాల్లో ఆపరేషన్ సిందూర్ పూర్తి చేశాం

- భారత సైన్యం సత్తాకు 'ఆపరేషన్ సిందూర్' నిదర్శనం
- మన వీరజవాన్ల పాత్ర వెలకట్ట లేనిది
- పహల్గాం దాడిలో అమాయకులు ప్రాణాలు కోల్పోయారు
- కేంద్ర రక్షణ శాఖ మంత్రి రాజ్‌నాథ్ సింగ్

ఫలించిన ట్రంప్ దౌత్యం

- థాయ్–కంబోడియా తక్షణ కాల్పుల విరమణ
- థాయ్–కంబోడియా తాజా సరిహద్దు ఘర్షణలకు ఎట్టకేలకు ముగింపు
- ఈ ఇరు దేశాల మధ్య సరిహద్దు వివాదం దశాబ్దాలుగా కొనసాగుతున్నదే
- అయితే.. ఈ ఏడాది మే చివరి వారంలో కంబోడియన్ సైనికుడి కాల్పివేత ఘటన నుంచి 817 కిలోమీటర్ల సరిహద్దు వెంట ఉద్రిక్తతలు

పహల్గాం ఉగ్రదాడి సూత్రదారి సులేమాన్ షా హతం!

- పరేషన్ మహదేవ్ పేరుతో చేపట్టిన ఉగ్రవాద వ్యతిరేక ఆపరేషన్
- ఆపరేషన్‌లో శ్రీనగర్‌లో ముగ్గురు ఉగ్రవాదులు హతం
- గత ఏడాది శ్రీనగర్-సోన్‌మార్గ్ హైవేలోని జడ్-మోర్హ్ టన్నెల్ నిర్మాణ పనుల్లో ఉన్న ఏడుగురిని హత్య చేసిన ఘటనలో కూడా సులేమాన్ ప్రమేయం

ఇది ముమ్మాటీకి ప్రభుత్వ వైఫల్యమే

- నెలరోజులైనా 'సిగాచి' బాధితులకు అందని పరిహారం..
- ప్రభుత్వాన్ని నిలదీసిన మాజీ మంత్రి హరీశ్‌రావు
- 'సిగాచి ఘటన జరిగి నెల రోజులు కావొస్తున్నది
- బాధిత కుటుంబాలు కన్నీళ్ల మధ్య నెలమాసికాలు చేసుకుంటున్నారు
- ఘటన జరిగినప్పుడు సీఎం వచ్చి కోటి రూపాయల ఎక్స్ గ్రేషియా ప్రకటించారు
- ఇప్పటికి నెల రోజులు అయ్యింది. ఒక్కరికి కూడా ఎక్స్‌గ్రేషియా అందలేదు

సంగారెడ్డి

సిగాచీ పరిశ్రమలో పేలుళ్లు సంభవించి 54 మంది మరణించారని, ఈ దుర్ఘటన జరిగి నెలరోజులైనా బాధిత కుటుంబాలకు పరిహారం అందలేదని బీఆర్ఎస్ కీలక నేత, మాజీ మంత్రి హరీశ్‌రావు ఆవేదన వ్యక్తంచేశారు. సోమవారం బాధిత కుటుంబాలతో కలిసి ఆయన సంగారెడ్డి కలెక్టరేట్ వరకు నిరసన ర్యాలీ నిర్వహించారు. అక్కడ అడిషనల్ కలెక్టర్‌ను కలిసి.. బాధిత కుటుంబాలకు మృతదేహాలను అందించడంలో, పరిహారం అందించడంలో ప్రభుత్వ వైఫల్యంపై నిలదీశారు. ఆ తర్వాత హరీశ్ రావు మీడియాతో మాట్లాడుతూ.. 'సిగాచి ఘటన జరిగి నెల రోజులు కావొస్తున్నది. బాధిత కుటుంబాలు కన్నీళ్ల మధ్య నెలమాసికాలు చేసుకుంటున్నారు. - మిగతా3లో

లోకల్‌బాడీ ఎన్నికల్లో బీసీలకు పెద్ద పీట వేస్తాం

- బీసీ కమిషన్ తీసుకొచ్చింది మోదీనే
- ' కేసీఆర్ గతంలో ఎంబీసీ చైర్మన్ పెట్టి రూ.1000 కోట్లు కేటాయిస్తామన్నారు.. కానీ ఒక్క రూపాయి కూడా ఇవ్వలేదు.
- ఇక కాంగ్రెస్ కుల గణన కొన్ని మండలాల్లో జరగనే లేదు.
- తెలంగాణ బీజేపీ రాష్ట్ర అధ్యక్షుడు రాంచందర్ రావు

భూమ్మీద దేన్నైనా ఫోర్జరీ చేస్తారు కదా?

బీహార్ ఓటరు జాబితా సవరణలో.. ఆధార్ కార్డుకు పౌరసత్వ గుర్తింపుకార్డుల జాబితా నుంచి మినహాయింపు ఇవ్వడాన్ని దేశ సర్వోన్నత న్యాయస్థానం మరోసారి తీవ్రంగా పరిగణించింది. ఆధార్‌తో పాటు ఓటర్ ఐడీ ఎలక్టోరల్ ఫొటో ఐడెంటిటీ కార్డు ని చెల్లుబాటు అయ్యే డాక్యుమెంట్ల కింద పరిగణించాల్సిందేనని కేంద్ర ఎన్నికల సంఘానికి స్పష్టం చేసింది. బీహార్ ఓటర్ లిస్ట్ రివిజన్‌లో భాగంగా ఆధార్‌ను గుర్తింపుకార్డుగా ఈసీ పరిగణించడం లేదు. తద్వారా ఓట్ల తొలగింపు ప్రక్రియ కొనసాగుతోంది. అయితే ఈ వ్యవహారంపై సుప్రీం కోర్టులో కేసు నడుస్తోంది. సోమవారం విచారణ సందర్భంగా జస్టిస్ సూర్యకాంత ధర్మాసనం ఈసీని ఉద్దేశించి కీలక వ్యాఖ్య చేసింది. “భూమ్మీద దేనినైనా ఫోర్జరీ చేస్తారు కదా?” అని కేంద్ర ఎన్నికల సంఘం అభ్యంతరాలపై సూటిగా ప్రశ్నను సంధించింది. ఈ క్రమంలో.. ఆధార్‌ను తిరస్కరిస్తూ.. బీహార్ ఓటర్ల రివిజన్ ప్రక్రియలో ఓట్లను తొలగిస్తూ వస్తోంది ఎన్నికల సంఘం. ఈ నిర్ణయాన్ని సవాల్ చేస్తూ సుప్రీం కోర్టులో పిటిషన్ దాఖలైంది. జులై 10వ తేదీ నాటి విచారణ సందర్భంగా బీహార్ ఓటర్ లిస్ట్ రివిజన్ సబబేనన్న సుప్రీం ధర్మాసనం.. అదే సమయంలో ఆధార్, ఎపిక్, రేషన్ కార్డులనూ పరిగణనలోకి తీసుకోవాల్సిందేనని ఈసీకి స్పష్టం చేసింది. అయితే.. ఇవాళ్టి వాదనల సందర్భంగా ఆధార్‌ను ప్రూఫ్ ఆఫ్ సిటిజన్‌షిప్‌గా పరిగణించడం కుదరదని, రేషన్ కార్డులు నకిలీవి సృష్టించే అవకాశం లేకపోలేదని.. కాబట్టి వాటి మీద ఆధారపడలేమని ఈసీ వాదనలు వినిపించింది. అలాగే ఓటర్ నమోదు ప్రక్రియలో ఆధార్‌ను కేవలం ఐడెంటిటీ ప్రూఫ్‌గా మాత్రమే పరిగణిస్తామని పేర్కొంది. దీనిపై సుప్రీం కోర్టు స్పందించింది.

ఈ భూమ్మీద ఏ డాక్యుమెంట్‌ను ఫోర్జరీ చేయలేరో చెప్పాలంటూ ఈసీని ప్రశ్నించింది. ఓటర్ నమోదు సమయంలో ఆధార్ ప్రస్తావన ఉంటున్నప్పటికీ.. ఓటరు జాబితా గుర్తింపు కోసం ఎందుకు పరిగణించడం లేదని మరోసారి నిలదీసింది. ఈ క్రమంలో.. ఆధార్, ఎపిక్‌ని బీహార్ ఓటర్ రోల్ రివిజిన్‌కు చేర్చాలంటూ ఆదేశించింది. ఎన్నికల సంఘం జాబితాలోని ఏదీ నిర్ణయాత్మక పత్రం కాదు కదా. ఆధార్, ఎపిక్ విషయాల్లో మీరు ఎత్తిన అభ్యంతరాలను పరిగణనలోకి తీసుకుంటే గనుక రేపు మీరు అంగీకరించిన ఇతర పత్రాలు కూడా ఫోర్జరీ జరిగితే.. దాన్ని నిరోధించే వ్యవస్థ ఎక్కడ? అని ఈసీకి ప్రశ్న ఎదురైంది. అదే సమయంలో.. ఆగస్టు 1వ తేదీన ఈసీ ప్రచురించబోయే బీహార్ ఓటర్ల డ్రాఫ్ట్ లిస్ట్‌పై మధ్యంతర స్టే విధించాలని పిటిషనర్ల తరపు న్యాయవాది గోపాల్ శంకర్‌నారాయణన్ కోరారు. అయితే.. రేపటి విచారణలో దీనిపై నిర్ణయం తీసుకుంటామని బెంచ్ స్పష్టం చేసింది.

22 నిమిషాల్లో ఆపరేషన్ సిందూర్ పూర్తి చేశాం

న్యూఢిల్లీ: భారత సైన్యం సత్తాకు ‘ఆపరేషన్ సిందూర్’ నిదర్శనమని, మన వీరజవాన్ల పాత్ర వెలకట్ట లేనిదని కేంద్ర రక్షణ శాఖ మంత్రి రాజ్‌నాథ్ సింగ్ అన్నారు. ఆపరేషన్ సిందూర్‌తో ప్రపంచానికి మన సత్తా చాటామని తెలిపారు. పహల్గాం ఉగ్రదాడి, ఆపరేషన్ సిందూర్‌పై లోక్‌సభలో సోమవారంనాడు ప్రత్యేక చర్చను రాజ్‌నాథ్ సింగ్ ప్రారంభించారు. ఏప్రిల్ 22న పహల్గాం ఉగ్రదాడికి ప్రతిగా ఆపరేషన్ సిందూర్ పేరుతో మిలటరీ యాక్షన్ చేపట్టింది. దీనిపై ప్రత్యేక చర్చలో రాజ్‌నాథ్ సింగ్ పాల్గొంటూ, కేవలం 22 నిమిషాల్లో ఆపరేషన్ సిందూర్ పూర్తి చేశామని చెప్పారు. పహల్గాం దాడిలో అమాయకులు ప్రాణాలు కోల్పోయారని రాజ్‌నాథ్ ఆవేదన వ్యక్తం చేశారు. ఇందుకు ప్రతిగా పాక్ ఉగ్రవాద స్థావరాలపై వ్యూహాత్మకంగా దాడి చేశామని, 9 ఉగ్ర శిబిరాలను భారత సైన్యం ధ్వంసం చేసిందని, 100 మందికి పైగా ఉగ్రవాదులను మట్టుబెట్టిందని సభకు తెలిపారు. పాక్‌లో సామాన్యులకు ఇబ్బంది లేకుండా దాడులు చేశామన్నారు. సిందూర్ అనేది వీరత్వం, శౌర్యానికి ప్రతీక అని అభివర్ణించారు. ఉగ్రవాద శిబిరాలు, వారి మద్దతుదారులను లక్ష్యంగా చేసుకుని వారిని మట్టుబెట్టడమే లక్ష్యంగా ఆపరేషన్ సిందూర్ చేపట్టామని అన్నారు. ఆత్మరక్షణ కోసమే సైనిక చర్య తీసుకున్నామని, రెచ్చగొట్టడానికో, విస్తరణవాదంతోనే కాదన్నారు. 2025 మే 10వ తేదీని మధ్యాహ్నం సుమారు 1.30 గంటలకు కూడా ఇండియాపై

క్షిపణలు, డ్రోన్లు, రాకెట్లు, ఇతర సుదీర్ఘ శ్రేణి ఆయుధాలపై దాడులకు పాక్ తెగబడిందని చెప్పారు ఎస్-400, ఆకాశ్ మిజైల్ సిస్టమ్ పూర్తిగా పాక్ దాడులను విఫలం చేశాయని అన్నారు.

పాక్ ఓటమిని అంగీకరించింది

పాకిస్థాన్‌లోని పలు వైమానిక కేంద్రాలపై భారత వాయిసేన భీకరంగా విరుచుకుపడటంతో పాకిస్థాన్ ఓటమిని అంగీకరించి కాల్పుల విరమణ ప్రతిపాదన చేసిందని రాజ్‌నాథ్ సింగ్ చెప్పారు. ఆపరేషన్ సిందూర్‌కు విరామం ఇచ్చేందుకు కేవియట్‌తో ఆమోదించామని తెలిపారు. భవిష్యత్తులో పాక్ ఎలాంటి దుస్సాహసానికి పాల్పడినా ఆపరేషన్ తిరిగి ప్రారంభిస్తామని చెప్పారు.

ఎలాంటి ఒత్తిడి లేదు

ముందుగా నిర్ణయించిన రాజకీయ, మిలటరీ లక్ష్యాలు నెరవేరడంతో ఆపరేషన్ సింధూర్‌కు విరామం ఇచ్చిందని, ఒత్తిళ్ల కారణంగా ఈ నిర్ణయం తీసుకున్నామనేదే పూర్తిగా తప్పని వివరించారు. తన రాజకీయ జీవితంలో ఎప్పుడూ అబద్ధం చెప్పకుండా ఉండేందుకే తాను ప్రయత్నించానని చెప్పారు.

విమానాల కూల్చివేతపై..

ఆపరేషన్ సిందూర్‌లో ఎన్ని విమానాలు కూలిపోయాయంటూ కొందరు విపక్ష సభ్యులు ప్రశ్నించారని, అయితే ఆ ప్రశ్న మన జాతీయ భావోద్వేగాలకు ప్రతిబింబించేదిగా లేదని తాను భావిస్తున్నానని రాజ్‌నాథ్ చెప్పారు. ఎన్ని శత్రు విమానాలను కూల్చేశారని మాత్రం విపక్షాలు ప్రశ్నించ లేదన్నారు. ఉగ్రవాద శిబిరాలను కూల్చేశారా అని తప్పనిసరిగా వాళ్లు ప్రశ్నించి ఉంటే దానికి అవునన్నదే తన సమాధానమని చెప్పారు. ఆపరేషన్ సిందూర్ విజయవంతమైందా అని అడగవచ్చని, అందుకు అవునన్నదే తన సమాధానమని అన్నారు. మన సాహస జవాన్లు ఎవరైనా మరణించారా అని అడిగితే లేదన్నదే తన సమాధానమని అన్నారు. మన సైనికులెవ్వరికీ ఎలాంటి హాని జరగలేదని రాజ్‌నాథ్ స్పష్టం చేశారు.

సొంత దేశాన్నే ఏర్పాటు చేయొచ్చు.. అయితే?

ఉత్తరప్రదేశ్‌లోని ఘజియాబాద్‌లో ఉంటూ, రెండంతస్థుల భవనంలో వెస్ట్ ఆర్కిటికా, సబోర్గా, పౌల్వియా, లాడోనియా తదితర నకిలీ దేశాల రాయబార కార్యాలయాలను నిర్వహిస్తున్న హర్ష్ వర్ధన్ జైన్‌ను ఇటీవల ఉత్తర ప్రదేశ్ స్పెషల్ టాస్క్ ఫోర్స్ అరెస్టు చేసింది. ఈ నేపథ్యంలో ఆయన సాగించిన అనేక బాగోతాలు వెలుగులోకి వస్తున్నాయి. 47 ఏళ్ల ఈ మోసగాడు దౌత్యపరమైన ప్లేట్లు కలిగిన లగ్జరీ కార్లలో తిరిగాడు. దశాబ్ద కాలంలో 162 విదేశాల్లో పర్యటించాడు. రూ. 300 కోట్ల ఆర్థిక కుంభకోణాన్ని నడిపాడని ఉత్తర ప్రదేశ్ స్పెషల్ టాస్క్ ఫోర్స్ (ఎస్‌టీఎఫ్)దర్యాప్తులో వెల్లడైంది. అయితే ఇంతకీ కొత్త దేశాన్ని ఎలా సృష్టిస్తారు? ఇందుకు ఏ విధమైన రూపకల్పన చేస్తారు? దేశ జెండాలు, పాస్‌పోర్ట్‌లు, రాజ్యాంగాలు, జాతీయ గుర్తింపులను ఎలా సృష్టిస్తారు.. అనే వివరాల్లోకి వెళ్లే ముందు ఒక స్వతంత్ర దేశాన్ని ఎలా ఏర్పాటు చేయాలని విషయంలోకి వెళదాం. మోంటెవీడియో కన్వెన్షన్ ప్రకారం ఒక దేశానికి నాలుగు లక్షణాలు అవసరం. ఎవరూ హక్కుదారులుకాని భూభాగం, శాశ్వత జనాభా, అధికార ప్రభుత్వం, దౌత్యంలో పాల్గొనే సామర్థ్యం అనేవి తప్పనిసరి. అయితే ఐక్యరాజ్య సమితి గుర్తింపు లేకపోతే ఆ దేశానికి గుర్తింపు దక్కదు. అయినప్పటికీ ఇటువంటి దేశాలు పుట్టుకొస్తూనే ఉన్నాయి. 2019లో భారత్ విడిచి పారిపోయిన అత్యాచార నిందితుడు నిత్యానంద కొంతకాలానికి తెరపైకి వచ్చి, తాను ఒక కొత్త దేశాన్ని స్థాపించానని, దానికి యునైటెడ్ స్టేట్ ఆఫ్ కైలాస అని పేరు పెట్టానని తెలిపాడు. ఈ దేశం ఏర్పాటుకు తన అనుచరులు ఈక్వెడార్ సమీపంలో భూమిని కొనుగోలు చేశారని నిత్యానంద తెలిపారు. అయితే అది వాస్తవానికి ఎక్కడ ఉందో ఎవరికీ ఖచ్చితంగా తెలియదు.

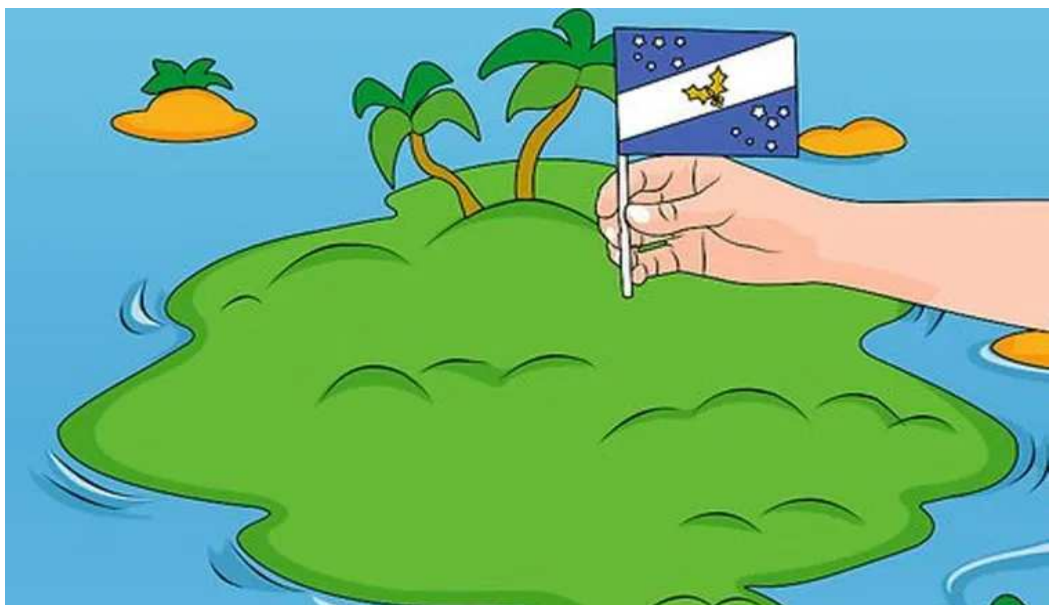

నిత్యానంద వాదనను ఈక్వెడార్ తిరస్కరించింది. తమ గడ్డపై లేదా సమీపంలో అలాంటి దేశం ఏదీ లేదని స్పష్టం చేసింది. అయితే నిత్యానంద మాత్రం తన దేశం పేరుతో కైలాస వెబ్‌సైట్‌లు, సోషల్ మీడియా హ్యాండిల్స్, దౌత్య మిషన్లు, సొంత పాస్‌పోర్ట్‌లు, కరెన్సీని జారీ చేశారు. 2023 ఫిబ్రవరిలో నిత్యానంద సహాయకురాలు విజయప్రియ జనీవాలోని ఐక్యరాజ్యసమితి కార్యాలయంలో జరిగిన సమావేశంలో పాల్గొన్నప్పుడు కైలాస దేశం అందరి దృష్టిని ఆకర్షించింది. కైలాస దేశం ప్రపంచంలోని పలు దేశాలలో తన రాయబార కార్యాలయాలను ప్రారంభించిందని ఐక్యరాజ్య సమితిలో విజయప్రియ పేర్కొన్నారు. ప్రపంచవ్యాప్తంగా, స్వయం ప్రకటిత సూక్ష్మదేశాలు చాలానే ఉన్నాయి. 1967లో పాడీ రాయ్ బేట్స్ బ్రిటిష్ సైనిక వేదిక అయిన సీలాండ్‌ను ఆక్రమించి, ఒక దేశంగా ప్రకటించాడు. దానికి ఒక జెండా, రాజ్యాంగం రూపొందించాడు. పాస్‌పోర్ట్‌లను కూడా జారీ చేశాడు. అయితే నేటికీ ఎవరూ సీలాండ్‌ను సార్వభౌమ దేశంగా గుర్తించ లేదు. ఇదేవిధంగా చెక్ రిపబ్లిక్ నేత వీటీ జెడ్లికా 2015లో లిబర్ల్యాండ్‌ను స్వేచ్ఛావాద కలల దేశంగా ప్రకటించాడు. అయితే నేటికీ దీనికి గుర్తింపు లేదు. ఏది ఏమైనప్పటికీ దేశ నిర్మాణం అంత తేలికైన పనేమీ కాదు.

ఉత్తరప్రదేశ్ లాంగెస్ట్ సీఎంగా యోగీ ఆదిత్యనాథ్‌కు గుర్తింపు

ఉత్తరప్రదేశ్‌కు వరుసగా అత్యధిక కాలం ముఖ్యమంత్రిగా పనిచేసిన వ్యక్తిగా యోగీ ఆదిత్యనాథ్ గుర్తింపు పొందారు. యూపీకి వరుసగా అత్యధిక కాలం ముఖ్యమంత్రిగా పనిచేసిన వ్యక్తిగా ఇప్పటివరకు మాజీ సీఎం గోవింద్ వల్లభ్ పంత్ ఉన్నారు. ఇప్పుడు ఆయన రికార్డును యోగీ ఆదిత్యనాథ్ బద్దలుకొట్టారు. గోవింద్ వల్లభ్ పంత్ వరుసగా 8 సంవత్సరాల 127 రోజులు ముఖ్యమంత్రిగా కొనసాగి, రాష్ట్రానికి వరుసగా అత్యధిక కాలం ముఖ్యమంత్రిగా పనిచేసిన వ్యక్తిగా ఆయన గుర్తింపు పొందారు. సోమవారంతో కలిపి యోగీ ఆదిత్యనాథ్ వరుసగా 8 సంవత్సరాల 4 నెలల 10 రోజులు యూపీ సీఎంగా కొనసాగారు. దాంతో గోవింద్ వల్లభ్ పంత్ రికార్డు బద్దలైంది. ఈ విషయాన్ని యూపీ సీఎంవో వెల్లడించింది.

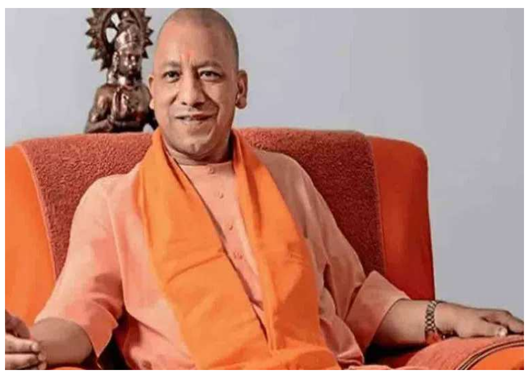

పహల్గాం ఉగ్రదాడి సూత్రదారి సులేమాన్ షా హతం..!

పహల్గాం ఉగ్రదాడి సూత్రదారి సులేమాన్ షా అలియాస్, మూసా ఫౌజీ భద్రతా బలగాల చేతిలో హతమయ్యాడు. ఆపరేషన్ మహదేవ్ పేరుతో చేపట్టిన ఉగ్రవాద వ్యతిరేక ఆపరేషన్‌లో భాగంగా భద్రతాబలగాలు సోమవారం మధ్యాహ్నం జమ్ముకశ్మీర్‌లోని శ్రీనగర్‌లో ముగ్గురు ఉగ్రవాదులను హతమార్చాయి. హతమైన ముగ్గురు ఉగ్రవాదుల్లో పహల్గాం ఉగ్రదాడి సూత్రదారి సులేమాన్ షా అలియాస్ మూసా ఫౌజీ ఉన్నట్లు బలగాలు గుర్తించాయి. ఈ విషయాన్ని విశ్వసనీయ వర్గాలు వెల్లడించాయి. లష్కరే తోయిబా టాప్ కమాండర్ అయిన సులేమాన్ షా పహల్గామ్ ఉగ్రదాడికి కుట్రపన్నడమే కాకుండా ఆ దాడిలో ప్రత్యక్షంగా పాల్గొన్నాడని భద్రతాబలగాలకు చెందిన విశ్వసనీయ వర్గాలు తెలిపాయి. గత ఏడాది శ్రీనగర్-సోన్‌మార్గ్ హైవేలోని జడ్-మోర్హ్ టన్నెల్ నిర్మాణ పనుల్లో ఉన్న ఏడుగురిని హత్య చేసిన ఘటనలో కూడా సులేమాన్ ప్రమేయం ఉన్నట్లు తెలిసింది. జమ్ముకశ్మీర్ పోలీసులు, ఆర్మీ సంయుక్తంగా తాజా ఆపరేషన్ చేపట్టాయి.

ఉగ్రవాదుల నుంచి భద్రతాబలగాలు 17 గ్రనేడ్‌లు, ఒక %వీ%4 కార్బైన్, రెండు %ాఖ%-47 రైఫిల్స్‌ను స్వాధీనం చేసుకున్నాయి. శ్రీనగర్‌లోని దచిగామ్ ఏరియాలో మౌంట్ మహదేవ్ సమీపంలో ఎన్‌కౌంటర్ జరిగింది. దచిగామ్ ఏరియాలో ముగ్గురు ఉగ్రవాదులు ఉన్నారని సమాచారం అందడంతో భద్రతాబలగాలు ఆ ప్రాంతాన్ని చుట్టుముట్టి ముగ్గురిని హతమార్చాయి. జబర్వాన్, మహదేవ్ పర్వత శ్రేణుల మధ్య జరిగే ఉగ్రవాద వ్యతిరేక ఆపరేషన్‌కు మహదేవ్ అని పేరుపెట్టారు. కాగా ఈ ఏడాది ఏప్రిల్ 22న పాక్ ప్రేరేపిత ఉగ్రవాదులు జమ్ముకశ్మీర్‌లోని పహల్గామ్‌లో మారణహోమానికి పాల్పడ్డారు. పర్యాటకులే లక్ష్యంగా కాల్పులకు పాల్పడి 26 మంది ప్రాణాలు తీశారు. వారిలో 25 మంది భారత పౌరులు, ఒక నేపాలీ ఉన్నారు. ఆ ఉగ్రదాడికి ప్రతీకారంగా భారత సైన్యం ఆపరేషన్ సింధూర్ చేపట్టింది. ఆపరేషన్‌లో భాగంగా పాక్‌లోని 9 ఉగ్రవాద స్థావరాలపై భారత సైన్యం మెరుపు దాడులు చేసింది. మొత్తం 100 మందికిపైగా ఉగ్రవాదులను మట్టుబెట్టింది. ఆపరేషన్ సింధూర్‌పై ఇవాళ లోక్‌సభలో చర్చ మొదలైంది. లోక్‌సభలో చర్చ మొదలైన రోజే పహల్గామ్ ఉగ్రదాడి సూత్రదారి ఎన్‌కౌంటర్‌లో హతమవడం గమనార్హం.

చెత్తతో విమానం చేసి.. గాలిలో చక్కర్లు కొట్టి..

పట్నా: నేటి తరం యువత ఆధునిక సాంకేతికతను ఆకళింపు చేసుకుని, నూతన ఆవిష్కరణలు చేసేందుకు ముందుకు వస్తోంది. ఈ నేపథ్యంలో మన చుట్టుపక్కల దొరికే వస్తువులతోనే నూతన వస్తువులు రూపొందుతున్నాయి. ఇవి చూపరులను సంభ్రమాశ్చర్యాలకు గురిచేస్తున్నాయి. బీహార్‌కు చెందిన ఒక యువకుడు చేసిన అద్భుతం ఇప్పుడు అందరినీ అమితంగా ఆకట్టుకుంటోంది. బీహార్ కుర్రాడు అవనీష్ కుమార్ తనకు ఎటువంటి డిగ్రీ లేకున్నా, అపారమైన సాంకేతిక నైపుణ్యాలను ఆకళింపు చేసుకున్నాడు. పెద్దపెద్ద శాస్త్రవేత్తలే ఆశ్చర్యపోయేలాంటి ఆవిష్కరణను మన ముందుకు తెచ్చాడు. కేవలం చెత్తతో(వ్యర్థాలతో) ఏకంగా విమానాన్ని తయారు చేశాడు. ఇందుకోసం అతనేమీ ఎటువంటి ల్యాబ్ పైనకూడా ఆధారపడలేదు. తగినంత డబ్బులు కూడా లేని అవనీష్ విమానాన్ని తయారుచేసి, దాన్ని విజయవంతంగా ప్రయోగించాడు. ఈ విమానం తయారీకి అవనీష్ కేవలం ఏడు వేల రూపాయలు ఖర్చుచేశాడు. దీనికి సంబంధించిన వీడియో అందరినీ అలరిస్తోంది. ఏదో చేయాలన్న తపన ఉండి పట్టుదలతో ప్రయత్నిస్తే అసాధ్యమన్నది ఏదీ ఉండదని అవనీష్ నిరూపించాడు. అవనీస్ రూపొందించిన విమానాన్ని, దానిలో ప్రయాణిస్తున్న అతనిని చూసేందుకు వందలాదిమంది తరలిరావడాన్ని మనం ఈ వైరల్ వీడియోలో చూడవచ్చు. వారంతా అవనీష్‌ను ఉత్సాహపరచడాన్ని గమనించవచ్చు.

ఫలించిన ట్రంప్ దౌత్యం..

ఆసియా దేశాలు థాయ్-కంబోడియా తాజా సరిహద్దు ఘర్షణలకు ఎట్టకేలకు ముగింపు పడింది. ఇరు దేశాలు ఎలాంటి షరతులు లేకుండా తక్షణ కాల్పుల విరమణకు అంగీకరించాయి. ఈ విషయాన్ని చర్చలకు మధ్యవర్తిత్వం వహించిన మలేషియా ప్రధాని అన్వర్ అబ్రహీం సోమవారం ప్రకటించారు. ఈ ఇరు దేశాల మధ్య సరిహద్దు వివాదం దశాబ్దాలుగా కొనసాగుతున్నదే. అయితే.. ఈ ఏడాది మే చివరి వారంలో కంబోడియన్ సైనికుడి కాల్చివేత ఘటన నుంచి 817 కిలోమీటర్ల సరిహద్దు వెంట ఉద్రిక్తతలు నెలకొన్నాయి. ఇరు దేశాల పరస్పర ఆరోపలతో దాడులను మొదలై.. తీవ్రతరం అవుతూ వచ్చాయి. ఈ క్రమంలో.. గత నాలుగైదు రోజుల ఘర్షణల్లో ఇరు దేశాలకు చెందిన 34 మంది మరణించగా, లక్షా 68వేల మంది నిర్వాసితులు అయ్యారు. దీంతో యుద్ధం ఆపేందుకు థాయ్-కంబోడియా నేతలతో తాను మాట్లాడానని, వారు చర్చలు జరిపేందుకు సంసిద్ధత వ్యక్తంచేశారని జులై 26వ తేదీన సామాజిక మాధ్యమం ‘ట్రూత్ సోషల్’లో అమెరికా అధ్యక్షుడు డొనాల్డ్ ట్రంప్ ప్రకటించారు. అదే సమయంలో.. మలేసియా ప్రధాని అన్వర్ ఇబ్రహీం మధ్యవర్తిత్వం చేసేందుకు ముందుకొచ్చారు. ఆయన ఆహ్వానం మేరకు పుత్రజయ(మలేషియాలో)లోని ఇబ్రహీం నివాసంలో సోమవారం థాయ్ తాత్కాలిక ప్రధాని పుమ్తామ్ వేచాయచాయ్, కంబోడియా ప్రధాని హున్‌మానెట్ సమావేశయ్యారు. ఈ భేటీకి చైనా, అమెరికా రాయబారులు కూడా హాజరయ్యారు. భేటీ తర్వాత మలేషియా ప్రధాని అన్వర్ ఇరు దేశ ప్రధానుల చేతులను చేతిలో ఉంచి సంధి కుదిర్చినట్లు ప్రకటించారు. ట్రంప్ ప్రతిపాదన మేరకు ఇరు దేశాల ప్రధానులం కాల్పుల విరమణకు అంగీకరించాం అని కంబోడియా ప్రధాని హున్‌మానెట్ ఎక్స్‌లో ఓ పోస్ట్ చేశారు. అయితే సోమవారం చర్చల సమయంలోనూ ఇరు దేశాల సరిహద్దుల్లో ఘర్షణలు కొనసాగినట్లు సమాచారం.

ఇరుదేశాల ఘర్షణలు దేనికంటే..

ప్రాచీన హిందూ దేవాలయాలు అయిన తా మోయాన్ థామ్, 11వ శతాబ్దపు ప్రేహ్ విహార్ ఆలయాలు ఇరు దేశాల సరిహద్దు వివాదాలకు కేంద్రంగా ఉన్నాయి. 1962లో అంతర్జాతీయ న్యాయస్థానం ప్రేహ్ విహార్ ఆలయాన్ని కంబోడియాకే చెందుతుందని తీర్పు ఇచ్చింది. అయితే.. థాయ్‌లాండ్ ఆ తీర్పును ఖండిస్తూ ఇచ్చింది. 2008లో %ఖచీజుూజు% వారసత్వ ప్రదేశంగా నమోదు చేయాలన్న ప్రయత్నం తర్వాత ఇరు దేశాల ఉద్రిక్తతలు పెరిగాయి. 2025 మే నెల చివర్లో నుంచి సరిహద్దు వివాదం ముదరసాగింది. ఈ క్రమంలో ప్రైవేట్‌గా సంధి కోసం ప్రయత్నించిన పేటోంగ్టార్న్ షినవత్రా.. కంబోడియా మాజీ ప్రధాని హున్ సేన్‌కి ఫోన్ కాల్ చేసి ‘అంకుల్’ అంటూ మాట్లాడింది. ఆ కాల్ రికార్డ్ బయటకు రావడంతో.. అనూహ్యంగా ఆమె పదవి నుంచి వైదొలగాల్సి(సస్పెండ్) వచ్చింది. ఈ తరుణంలో.. జూన్‌లో కంబోడియా అంతర్జాతీయ న్యాయస్థానాన్ని వివాద పరిష్కారానికి కోరింది. థాయ్‌లాండ్ మాత్రం న్యాయస్థాన అధికారాన్ని అంగీకరించలేదు, ద్వైపాక్షిక చర్చలే సరైన మార్గమని పేర్కొంది.

ఇది ముమ్మాటికీ ప్రభుత్వ వైఫల్యమే

-మొదటిపేజీ తరువాయి

ఘటన జరిగినప్పుడు సీఎం వచ్చి కోటి రూపాయల ఎక్స్ గ్రేషియా ప్రకటించారు. ఇప్పటికి నెల రోజులు అయ్యింది. ఒక్కరికి కూడా ఎక్స్‌గ్రేషియా అందలేదు. అంతిమ కార్యక్రమాలు జరిపేందుకు శవాలు కూడా ఇవ్వని దుస్థితి ఉంది. బూడిదను తీసుకువెళ్లి గోదావరిలో కలుపుకున్నమని బాధితులు కన్నీరు పెట్టుకుంటున్నారు. ఉమ్మడి ఏపీలో, మన రాష్ట్రంలో ఇంత దారుణమైన ప్రమాద ఘటన ఎన్నడూ జరగలేదు. 54 మంది చనిపోతే ప్రభుత్వ స్పందన అత్యంత దయనీయంగా ఉంది. ఇది పూర్తిగా బాధ్యతారాహిత్యం. ఎక్స్ గ్రేషియా, డెత్ సర్టిఫికెట్ ఎప్పుడు ఇస్తారని అడిగితే.. ఎస్‌ఎల్బీసీ ఘటనలో శవాలు కూడా దొరకలేదు, మీకు బూడిదైనా దొరికిందని అత్యంత అమానవీయంగా మాట్లాడుతున్నారని బాధితులు చెబుతున్నారు. ఏపీ, బీహార్, జార?ండ్, యూపీ నుంచి వచ్చి ఉండాలంటే 20 నుంచి 30 వేలు ఖర్చవుతుందని బాధితుల కుటుంబసభ్యులు బాధపడుతున్నారు. సీఎం కోటి ఇస్తామన్నరు, ఎప్పుడు ఇస్తారు, ఎవరు ఇస్తారని అడిగితే ఎవరూ చెప్పడం లేదని బాధిత కుటుంబీకులు అంటున్నారు. చాలామంది ఆసుపత్రుల్లో వైద్యం పొందుతున్నారు. తీవ్రంగా గాయపడ్డవారికి సీఎం పది లక్షల రూపాయలు ఇస్తామని చెప్పారు. కానీ రూ.50 వేలు ఇచ్చి చేతులు దులుపుకున్నారు. తీవ్రంగా గాయపడిన వారికి రూ.50 లక్షలు ఇచ్చి, నెలనెలా వేతనం ఇచ్చి ఆదుకోవాలని డిమాండ్ చేస్తున్నాం' అన్నారు.

'బాధితులకు పరిహారం ఇవ్వాలని సైంటిస్ట్ ఫర్ పీపుల్ స్వచ్ఛంధ సంస్థ హైకోర్టులో రిట్ పిటిషన్ వేసింది.

నెల గడిచినా ఎంతమంది చనిపోయారు, ఎంతమంది క్షతగాత్రులు అనే విషయాన్ని అధికారికంగా వెల్లడించలేదు. చనిపోయినవారి పేర్లు, ఎవరెవరికి ఎంత ఇచ్చారు, క్షతగాత్రులకు ఎంత ఇచ్చారు అనేది ఈ ప్రభుత్వం ఎందుకు దాచి పెడుతున్నది..? ఇప్పటివరకు నష్టపరిహారం వివరాలు వెల్లడించకుండా ఎందుకు గోప్యంగా ఉంచారో సమాధానం చెప్పాలి. చనిపోయిన జగన్మోహన్ కొడుకు యశ్వంత్ ఇచ్చిన ఫిర్యాదులో.. సిగాచి కంపెనీలో పాత మిషన్ వల్ల ప్రమాదం జరిగే అవకాశం ఉందని అనేకసార్లు కార్మికులు చెప్పినా, కంపెనీ పట్టించుకోలేదని పేర్కొన్నారు. అంటే యాజమాన్యం పూర్తి నిర్లక్ష్యంగా ఉంది. ఎందుకు యాజమాన్యం మీద కేసు పెట్టలేదు. ఫిర్యాదులో స్పష్టంగా ఉంది. ఎఫ్ఐఆర్ కూడా అయ్యింది. ఎందుకు యాజమాన్యాన్ని కాపాడుతున్నవు రేవంత్ రెడ్డి..? ఎందుకు యాజమాన్యంతో కుమ్మక్కు అయ్యావు..? కంపెనీతో ఉన్న లాలూచి ఏమిటి? బయటపెట్టాలని డిమాండ్ చేస్తున్నాం. శవాలు ఇవ్వకుండా 8 మంది మిస్సింగ్ అంటూ ఎందుకు వేధిస్తున్నారు. వెంటనే డెత్ సర్టిఫికెట్ ఇచ్చి, ఆ కుటుంబాలకు పరిహారం ఇచ్చి ఆదుకోవాలి' అని హరీశ్‌రావు డిమాండ్ చేశారు.

'మేం అందరం డిమాండ్ చేస్తే తెల్లారి మెల్లగ సీఎం వచ్చి, మీడియా ముందు ఫోజులు కొట్టిండు.

కంపెనీని తిట్టినట్లు బిల్డప్ ఇచ్చి పోయిండు. కోటి ఎవరు ఇస్తారు..? ప్రభుత్వమా, కంపెనీనా..? అని మీడియా అడిగితే ఎవరు ఇస్తే ఏందని ఆ రోజు సీఎం దబాయించిండు. కంపెనీ కూడా 15 రోజుల్లో పరిహారం ఇస్తామని పత్రికా ప్రకటన ఇచ్చింది. ఇప్పటికీ దిక్కులేదు. ఏపీలో 2024 ఆగస్టు 20న అనకాపల్లిలో ఓ కంపెనీలో ప్రమాదం జరిగి 17 మంది మరణించారు. పలువురికి గాయాలయ్యాయి. వారికి మూడు రోజుల్లో పరిహారం అందించారు. మృతుల కుటుంబాలకు కోటి రూపాయలు, తీవ్రంగా గాయపడితే రూ.50 లక్షలు, తక్కువగా గాయపడితే రూ.25 లక్షలు పరిహారం ఇచ్చారు. అక్కడ మూడు రోజుల్లో ఇస్తే, ఇక్కడ నెల రోజులు గడిచింది. అయినా ఎందుకు ఇవ్వడం లేదు. ఇచ్చిన హామీ మేరకు మరణించిన వారి కుటుంబాలకు కోటి రూపాయలు, తీవ్రంగా గాయపడితే రూ.50 లక్షలు. తక్కువగా గాయపడితే రూ.25 లక్షలు ఇవ్వాలని డిమాండ్ చేస్తున్నాం.

అసలు ఎవరు ఇస్తరు, ఎక్కడ ఇస్తరు..? నువ్వు పట్టించుకోవు. కంపెనీ పట్టించుకోదు. కరోనా సమయంలో కేసీఆర్ వలస కార్మికులను పట్టించుకున్నరు. సీఎస్‌కు బాధ్యతలు అప్పగించి కార్మికులను జార?ండ్, యూపీ, బీహార్ లాంటి వారి సొంత రాష్ట్రాలకు రైళ్లలో పంపించారు. వలస కార్మికులు తెలంగాణ అభివృద్ధిలో భాగస్వాములు అని వారికి ఎంతో గౌరవం ఇచ్చాడు. కానీ రేవంత్ రెడ్డి మాత్రం మృతదేహాలను నూనె డబ్బాల్లో ప్యాక్ చేసి ఇచ్చిండు. ఇది రేవంత్ రెడ్డి, ఈ కాంగ్రెస్ దుర్మార్గ, అమానవీయ చరిత్ర. వలస కార్మికుల డెడ్ బాడీలను అగౌరవపరిచావు. ఇంత దారుణం ఎందుకు రేవంత్ రెడ్డి' అని మాజీ మంత్రి ప్రశ్నించారు. 'అసలు ఈ సిగాచీ ప్రమాదం ఎలా జరిగిందో ఎందుకు బయట పెట్టడంలేదు. నువ్వు వేసిన కమీటి రిపోర్టు యాడ పోయింది..? నెల రోజులు గడస్తున్నా 54 మంది ప్రాణాలు తీసిన కంపెనీపై చర్యలు ఎందుకు తీసుకోవడం లేదు. మృతుల్లో తెలంగాణకు చెందిన వారు ఇద్దరు, ఏపీకి చెందిన వారు 9 మంది, మరో 43 మంది యూపీ, బీహార్, జార?ండ్ తదితర రాష్ట్రాల వారు ఉన్నారు. ఎవరిదైనా ప్రాణమే. ఎందుకు ఇంత నిర్లక్ష్యం..? చనిపోయిన వారికి కోటి రూపాయలు, తీవ్రంగా గాయపడ్డ వారికి రూ.50 లక్షలు, తక్కువగా గాయపడితే రూ.25 లక్షలు వెంటనే అందించాలి. అందరికీ డెత్ సర్టిఫికెట్, పంచనామా కాపీ, ఎఫ్ఐఆర్ కాపీలు ఒక ఫోల్డర్‌లో పెట్టి కుటుంబసభ్యులకు ఇవ్వాలి. గతంలో ఇలాంటి ప్రమాదమే సంగారెడ్డిలో జరిగితే వారం రోజుల్లో రూ.5 లక్షల ఎక్స్ గ్రేషియా, సర్టిఫికెట్లు ఇంటికి వెళ్లి ఇచ్చినం. నెల గడుస్తున్నది తప్ప ఎప్పుడైనా ఈ ఘటన మీద సమీక్ష చేసావా..? ఢిల్లీకి వెళ్లడం రావడం తప్ప ఏనాడైనా బాధతో ఒక రివ్యూ అయినా చేసావా..? ఎస్ఎల్‌బీసీ ఘటన జరిగి 150 రోజులు అయినా శవాలు బయటికి రావడంలేదు. వారు

చనిపోయారో, బతికి ఉన్నారో తెలియదు. సిగాచి ఘటనలో 8 మంది శవాలు ఇవ్వలేదు. బొక్కలు ఇవ్వలేదు. బూడిద ఇవ్వలేదు' అని హరీశ్‌రావు విమర్శించారు. 'ప్రమాదాలు జరగకుండా చర్యలు తీసుకోవడంలో రేవంత్ ప్రభుత్వం వైఫల్యం. ప్రమాదాలు జరిగినప్పుడు సకాలంలో స్పందించడంలో రేవంత్ ప్రభుత్వం వైఫల్యం. మృతదేహాలు అప్పగించడంలో రేవంత్ ప్రభుత్వం వైఫల్యం. పరిహారం చెల్లించడంలో రేవంత్ ప్రభుత్వం ఘోర వైఫల్యం. బాధితులను సకాలంలో మంచి ఆసుపత్రులకు చేర్చి ఉంటే ఆరు ప్రాణాలు దక్కేవి. ఆసుపత్రిలో చేరాక సరైన వైద్యం అందక ఆరుగురు చనిపోయారు. ఇప్పటికీ 14 మంది ఆసుపత్రిలో ఉంటే, అందులో ఐదుగురి పరిస్థితి విషమంగా ఉంది. వారు చావుబతుకుల్లో కొట్టుమిట్టాడుతున్నరు. వారికైనా మంచి వైద్యం అందించు. నీ కుటుంబసభ్యులు ఆసుపత్రిలో ఉంటే ఇట్లనే చూస్తవా..? కాపాడుకోవా..? ఎస్ఎల్బీసీ ఘటన జరిగితే హెలికాప్టర్లు వేసుకొని వెళ్లారు తప్ప డెడ్ బాడీలు తేలేదు. చేపలు మంచిగుంటయని ఓ మంత్రి చేపల పులుసు తిన్నడు. పెట్టిన డేట్లు మారాయి తప్ప, డెడ్ బాడీలను బయటికి తేలేదు. ఎస్ఎల్బీసీ, సిగాచి ఘటనల్లో ప్రభుత్వ బాధ్యతారాహిత్యం స్పష్టంగా కనిపిస్తున్నది. ప్రభుత్వానికి వ్యతిరేకంగా మాట్లాడితే, సోషల్ మీడియాలో పోస్టులు పెడితే జైళ్లలో పెడతావు. కేసులు పెడతావు. 54 మంది ప్రాణాలు బలితీసుకున్న కంపెనీపై మాత్రం కేసు పెట్టవు. ఎస్ఎల్బీసీ ఘటన జరిగితే సమన్వయం చేయలేదు. సొరంగం భవిష్యత్తు ప్రశ్నార్థకం అయ్యింది. ఎస్ఎల్బీసీలో ఆరు శవాలు, సిగాచిలో 8 మంది శవాలు మొత్తం 14 శవాలు ఏమయ్యాయి..? మిస్సింగ్ అని ఎలా తప్పించుకుంటారు..? బాధితుల గోస వినపడటం లేదా..? సీఎం ఇలాంటి విషయంలో బాధ్యతారాహిత్యంగా ఉండటం సరికాదు. ఇప్పటికైనా కళ్ళు తెరువాలి. రాష్ట్ర ప్రభుత్వం స్పందించకుంటే బీఆర్ఎస్ తరపున పోరాటం తీవ్రతరం చేస్తాం' మాజీ మంత్రి హరీశ్‌రావు హెచ్చరించారు.

సృష్టి కథ.. ఇంతింత కాదయా

-మొదటిపేజీ తరువాయి

బోర్డులు మాయం కావడం గమనార్హం. ఉదయం 11గం. అయినా సిబ్బంది సెంటర్‌కు రాలేదు. మరోవైపు ల్యాబ్ ఇంఛార్జి కోసం పోలీసులు గాలింపు చేపట్టారు.

యూనివర్సల్ సృష్టి ఫెర్టిలిటీ సెంటర్ పై వచ్చిన ఆరోపణలపై అధికారులు చర్యలు సిద్ధం అవుతుండగా.. డాక్టర్ కరుణ, డాక్టర్ వైశాలి, మిగతా సిబ్బంది సైతం అజ్ఞాతంలోకి వెళ్లినట్లు సమాచారం. మరోవైపు.. జిల్లా వైద్య ఆరోగ్య శాఖ అధికారులు సెంటర్ వద్దకు చేరుకుని పరిశీలనలు జరుపుతున్నారు.

సృష్టి ఫర్టిలిటీ సెంటర్ కేసులో దర్యాప్తు లోతుల్లోకి వెళ్లే కొద్దీ.. సంచలన విషయాలు వెలుగులోకి వస్తున్నాయి. మరొకరి వీర్యకణాలతో సంతానం కలిగించడం లాంటి గలీజు దందా ఓ కేసు ద్వారా బయటపడింది. సికింద్రాబాద్‌లో ఇది చోటు చేసుకోగా.. అటుపై విజయవాడ, విశాఖపట్నంలో సెంటర్‌లలోనూ ఇంతకు మించే వ్యవహారాలు జరిగాయని తేలింది. వేరే మహిళకు పుట్టిన బిడ్డను తీసుకొచ్చి.. సరోగసి ద్వారా పుట్టిందని నమ్మించే ప్రయత్నాలు జరిగాయని వెల్లడైంది. గతంలోనూ ఈ సెంటర్లపై ఇలాంటి ఆరోపణలే వచ్చాయి. పేద మహిళలకు డబ్బు ఆశ చూపి సరోగసికి ఒప్పించి పిల్లలు లేని వారి నుంచి లక్షలు రూపాయలు వసూలు చేసింది డాక్టర్ నమ్రతా. ఢిల్లీకి చెందిన గర్భిణిని ఫ్లైట్‌లో విశాఖకు తీసుకొచ్చి .. కోల్‌కతాలోని ఓ దంపతులకు సరోగసి బిడ్డగా అప్పగించింది. ఇందుకుగానూ రూ.30 లక్షలు వసూలు చేసి.. ఇదే విధంగా కోట్ల రూపాయల దందా చేసినట్లు తేలింది. దీంతో ఆమెపై కేసు నమోదు కావడంతో పాటు సెంటర్‌లకు సీజ్ పడడం, ఆమె లైసెన్స్‌లు రద్దు కావడం జరిగిది. అయితే..

తీగలాగితే..

సికింద్రాబాద్ యూనివర్సల్ సృష్టి ఫెర్టిలిటీ కేంద్రం ఘటనతో.. శనివారం ఉత్తర మండలం డీసీపీ సాధనరష్మి పెరుమాళ్, డీఎంహెచ్‌వో డాక్టర్ వెంకటి, రెవెన్యూ అధికారులు తనిఖీలు చేపట్టారు. నిబంధనలకు విరుద్ధంగా వీర్య సేకరణ, ఐవీఎఫ్, సరోగసీ విధానం తదితర అంశాలను అధికారులు గుర్తించారు. ఇదే సమయంలో విశాఖపట్నం, విజయవాడల్లోనూ సోదాలు చేపట్టారు. ఏపీ, తెలంగాణ, ఒడిశా, కోల్‌కతాలలో యూనివర్సల్ సృష్టి ఫెర్టిలిటీవారు బ్రాంచీలు నిర్వహిస్తున్నట్టు నిర్ధారణకు వచ్చారు. ఆసుపత్రి నిర్వాహకులపై గతంలో హైదరాబాద్ కేపీహెచ్‌బీ, గోపాలపురం పోలీస్‌స్టేషన్లలో కేసులు నమోదయ్యాయి. నమ్రత వైద్యురాలి లైసెన్స్ రద్దు చేసినా(గతంలో) మరొక వైద్యురాలి పేరుతో అక్రమ సరోగసీ దందా కొనసాగిస్తున్నట్టు పోలీసులు ప్రాథమికంగా గుర్తించారు. ఈ తరుణంలో.. సృష్టి ఫెర్టిలిటీ సెంటర్ ఆగడాలపై పోలీసుల ఆరాలు తీయగా షాకింగ్ విషయాలు వెలుగు చూశాయి. వ్యాపార అభివృద్ధి కోసం బీహార్ నుంచి పూజారులను రప్పించి మరీ 9 రోజులపాటు నమ్రత హోమాలు చేయించింది. బెజవాడ సృష్టిలో.. డాక్టర్ కరుణ, డాక్టర్ సోనాలి, డాక్టర్ వైశాలి ఆధ్వర్యంలో సెంటర్‌ను నమ్రత నడిపిస్తోంది. ఇటు విశాఖలోనూ మహారాణిపేట పీఎస్ పరిధిలోని సెంటర్‌లో అధికారులు తనిఖీలు నిర్వహించారు. 2023లోనే వీటి లైసెన్లు ముగిశాయి. అయినా కూడా రెండు ఫ్లోర్‌లలో అనధికార సెంటర్లు నడుపుతున్నట్లు గుర్తించారు. అక్కడి మేనేజర్ కళ్యాణిని అదుపులోకి తీసుకుని.. కీలక రికార్డులు స్వాధీనపర్చుకున్నారు. ఇక్కడా ఇతర డాక్టర్ల లైసెన్స్‌ల మీద నమ్రత నడిపిస్తున్న దందా బయటపడింది.

నమ్రతకు నమ్మిన బంటుగా కల్యాణి..

విశాఖ సృష్టి ఫెర్టిలిటీ సెంటర్‌లో మేనేజర్‌గా పని చేసిన కల్యాణి అరాచకాలు ఇప్పుడు వెలుగులోకి వచ్చాయి. పేద మహిళలకు డబ్బు ఆశ చూపడంలో కల్యాణి నెట్ వర్క్ కీలకమని, వాళ్లకు బ్రెయిన్‌వాష్ చేయడంలో కల్యాణి సిద్ధహస్తురాలిగా మారిందని పోలీసులు గుర్తించారు. 2020 నుంచి నమ్రతతో కలిసి పని చేస్తున్న కల్యాణి.. గతంలో ఓ ఆసుపత్రిలో నర్సుగా పనిచేసింది. అయితే ఈ ఐదేళ్లలో నర్సు నుంచి ఏకంగా ఓ యూనిట్ మేనేజర్‌గా ఆమె ఎదిగడం కొసమెరుపు.

ఆ నిధులు పక్కదారి పట్టించారు..

హైదరాబాద్: గిరిజన సంక్షేమం విషయంలో గత కేసీఆర్ ప్రభుత్వం చేసిన తప్పులను సరిదిద్దుతున్నామని మంత్రి సీతక్క స్పష్టం చేశారు. గత బీఆర్ఎస్ ప్రభుత్వం ఎస్టీ సబ్ ప్లాన్ నిధులను పక్కదారి పట్టించిందని ధ్వజమెత్తారు. ఆదివాసి గిరిజన ప్రాంతాలకు రోడ్లు, బ్రిడ్జిలు అవసరమని.. కానీ గతంలో నిధులు పక్కదారి పట్టించడంతో గర్భిణుల ప్రసవవేదన వంటి వార్తలు వస్తున్నాయని చెప్పుకొచ్చారు. హైదరాబాద్‌లో సోమవారం మంత్రి సీతక్క మీడియాతో మాట్లాడారు. ఏ ప్రభుత్వమైనా నిధులను పక్కదారి పట్టించవద్దని మంత్రి సీతక్క సూచించారు. ఎస్టీలకు కేటాయించిన నిధులను వారికే ఖర్చు చేయాలని కోరారు. కేటాయించిన నిధులను అదే అసెంబ్లీ నియోజకవర్గంలో, అదే జిల్లాలో సర్దుబాటు చేయాలి.. తప్ప మైదాన ప్రాంతాలకు తరలించవద్దని ఆకాంక్షించారు. సబ్ ప్లాన్ నిధులను పక్కదారి పట్టిస్తే ఏజెన్సీ ఏరియా వెనకబాటులోనే మగ్గిపోతుందని తెలిపారు మంత్రి సీతక్క. అందుకే ఎస్టీలకు కేటాయించిన ప్రతి పైసా వారికి ఖర్చు చేయాలని సూచించారు. ఎస్టీల్లో ఎక్కువమందికి ఉండటానికి ఇండ్లు లేవని తెలిపారు. కాబట్టి ఎస్టీల ఇండ్ల నిర్మాణం కోసం బడ్జెట్ నిధులను పెంచే అంశాన్ని పరిశీలిస్తున్నామని అన్నారు. ఎస్టీలకు ఇందిరమ్మ ఇండ్ల విషయంలో కనీస స్థల అర్హతను సడలించాలనే డిమాండ్ ఉందని గుర్తుచేశారు. సీఎం రేవంత్‌రెడ్డి దృష్టికి ఈ విషయాన్ని తీసుకెళ్లి పరిష్కరిస్తామని మంత్రి సీతక్క పేర్కొన్నారు.

బనకచర్ల ప్రాజక్ట్ పనులు ఇంకా చేపట్టలేదు

-మొదటిపేజీ తరువాయి

ప్రాంత రాష్ట్రాలతో సంప్రదింపులు జరుపుతున్నట్లు పేర్కొన్నారు. సోమవారం రాజ్యసభలో కాంగ్రెస్ పార్టీ నేత, ఎంపీ అనిల్ కుమార్ యాదవ్ అడిగిన ఒక ప్రశ్నకు సమాధానంగా కేంద్ర జల శక్తి మంత్రి రాజ్ భూషణ్ లిఖిత పూర్వకంగా సమాధానమిచ్చారు. సముద్రంలోకి వృథాగా వెళ్లే గోదావరి మిగులు జలాలను రాయలసీమకు తరలించి.. సస్యశ్యామలం చేయాలని చంద్రబాబు సారథ్యంలోని కూటమి ప్రభుత్వం సంకల్పించింది. ఆ క్రమంలో గోదావరిపై బనకచర్ల ప్రాజెక్ట్‌ను రూ. 81,900 కోట్లతో నిర్మించాలని నిర్ణయించింది. దీనిపై తెలంగాణ ప్రభుత్వం తీవ్ర అభ్యంతరం వ్యక్తం చేసింది. ఆ క్రమంలో అఖిల పక్షం ఏర్పాటు చేసి.. ఈ ప్రాజెక్ట్ నిర్మాణానికి వ్యతిరేకంగా తీర్మానం చేశారు. అనంతరం సీఎం రేవంత్ రెడ్డి సారథ్యంలోని పలువురు మంత్రులు ఢిల్లీలోని కేంద్ర జలశక్తి శాఖ మంత్రి సీఆర్ పాటిల్‌ను కలిసి.. బనకచర్ల నిర్మాణాన్ని అడ్డుకోవాలని.. ఈ ప్రాజెక్ట్ నిర్మాణం వల్ల తెలంగాణకు భవిష్యత్తులో కలిగే సమస్యలను వివరించింది. దీంతో ఈ ప్రాజెక్ట్ నిర్మాణానికి ఏపీ ప్రభుత్వం సమర్పించిన దస్త్రాన్ని కేంద్రం జలశక్తి మంత్రిత్వ శాఖ పక్కన పెట్టింది. ఆ తర్వాత.. ఇటీవల న్యూఢిల్లీ వేదికగా కేంద్ర జలశక్తి శాఖ మంత్రి సీఆర్ పాటిల్ అధ్యక్షతన తెలుగు రాష్ట్రాల సీఎంలు నారా చంద్రబాబు నాయుడు, రేవంత్ రెడ్డి సమావేశమయ్యారు. ఈ ప్రాజెక్ట్ నిర్మాణానికి సంబంధించిన పలు అంశాలు ఈ సందర్భంగా వీరు చర్చించారు. అనంతరం ఈ అంశంపై నిపుణులతో కూడిన కమిటీ ఏర్పాటు చేయాలంటూ ఈ భేటీలో కీలక నిర్ణయం తీసుకున్నారు. ఈ సమావేశానికి ఇరు రాష్ట్రాల భారీ నీటి పారుదల శాఖ మంత్రులతోపాటు వివిధ శాఖలకు చెందిన ఉన్నతాధికారులు హాజరయ్యారు.

లోకల్‌బాడీ ఎన్నికల్లో బీసీలకు పెద్ద పీట వేస్తాం'

హైదరాబాద్: చిత్తశుద్ధితో బీసీల కోసం పనిచేసేది ప్రధాని నరేంద్ర మోదీనేనని తెలంగాణ బీజేపీ రాష్ట్ర అధ్యక్షుడు రాంచందర్ రావు స్పష్టం చేశారు. బీసీ కమిషన్ తీసుకొచ్చింది మోదీనేనని ఆయన తెలిపారు. సోమవారం బీజేపీ రాష్ట్ర కార్యాలయం నుంచి మాట్లాడిన ఆయన.. ' కేసీఆర్ గతంలో ఎంబీసీ చైర్మన్ పెట్టి రూ.1000 కోట్లు కేటాయిస్తామన్నారు.. కానీ ఒక్క రూపాయి కూడా ఇవ్వలేదు. కేసీఆర్.. సమగ్ర కుల సర్వే చేశారు.. కానీ నివేదిక బయటపెట్టలేదు, తెలంగాణలో బీసీలు 52 శాతానికి పైగా ఉన్నారు. కేసీఆర్ కూడా 52 శాతం మంది కంటే ఎక్కువగా ఉన్నారని అసెంబ్లీలో నోరుజారారు. కానీ ఆయన 38 శాతం ఉన్నారని చెప్పాలని చూసి దొరికిపోయారు. ఇక కాంగ్రెస్ కుల గణన కొన్ని మండలాల్లో జరగనే లేదు. ఎలా పూర్తి చేశారు. నిజంగా రాష్ట్ర ప్రభుత్వం చేస్తే నిజాలు ఎందుకు బయటపెట్టలేదు. అందుకే కేంద్ర ప్రభుత్వం, జన గణనతో పాటు కుల గణన కూడా చేపట్టనుంది. రాష్ట్ర ప్రభుత్వం రిజర్వేషన్లు ఇచ్చినా ఇవ్వకున్నా.. రాబోయే స్థానిక సంస్థల ఎన్నికల్లో బీసీలకు పెద్దపీట వేస్తాం. 42 శాతం పక్కాగా ఓన్లీ బీసీలకే ఇస్తాం.. ముఖ్యమంత్రి రేవంత్ రెడ్డి అవగాహన లేకుండా మాట్లాడుతున్నారు' అని రాంచందర్ రావు విమర్శించారు.

పాలన గాలికి.. ప్రగతి కాటికి.. ఇందిరమ్మ రాజ్యంలో ఇంటింటికీ మద్యం: కేటీఆర్

హైదరాబాద్: ఇందిరమ్మ రాజ్యంలో ఇంటింటికీ మద్యం అంటూ.. మేజర్ పంచాయతీల వరకే పరిమితమైన మద్యం దుకాణాలను పల్లెలకు విస్తరించాలన్న కాంగ్రెస్ ప్రభుత్వం నిర్ణయంపై బీఆర్ఎస్ వర్కింగ్ ప్రెసిడెంట్ కేటీఆర్ (%ఖు=%) మండిపడ్డారు. గతంలో మద్యం అమ్మకాలపై విమర్శలు చేసిన హస్తం పార్టీ, అధికారం దక్కించుకున్న తర్వాత ఆదాయం కోసం మద్యం అమ్మకాలనే నమ్ముకున్నదని ధ్వజమెత్తారు. నాగు ప్రగతి బాట పట్టిన తెలంగాణను తాగుబోతుల తెలంగాణగా మారుస్తున్నారని విమర్శించారు. మద్యం ప్రియుల బలహీనతను రాష్ట్ర ఖజానాకు ఆదాయ వనరుగా మార్చుకునేందుకు కుట్ర పన్నుతున్నదని ఆగ్రహం వ్యక్తం చేశారు. 'నాడు కేసీఆర్ పాలనలో పల్లె, పల్లెకు ప్రగతి రథచక్రాలు. ప్రతి చేనుకు నీళ్లు.. ప్రతి చేతికి పని. ఇంటింటికి తాగునీళ్లు.. ఆడబిడ్డలకు తప్పిన ఇబ్బందులు. నాడు ప్రగతిబాట పట్టిన తెలంగాణను తాగుబోతుల తెలంగాణగా మారుస్తున్నారని నిందలు. నేడు పల్లె, పల్లెలో మద్యం దుకాణాలు ఏర్పాటు చేసి మద్యం ప్రియుల బలహీనతను రాష్ట్ర ఖజానాకు ఆదాయ వనరుగా మార్చుకునే కుట్ర. అన్ని రంగాలలో తెలంగాణ ప్రగతిని దెబ్బతీసి .. ఇప్పుడు తీరిగ్గా ఆదాయం కోసం మద్యం అమ్మకాలను నమ్ముకున్న అసమర్థ కాంగ్రెస్ సర్కార్. ఏడాది క్రితం సగటున ఒక వ్యక్తి మద్యం కోసం చేసే ఖర్చు రూ.897. ఏడాదిన్నర కాంగ్రెస్ పాలనలో సగటున ఒక వ్యక్తి మద్యం మీద చేస్తున్న ఖర్చు రూ.1623కు పెరిగింది. లైసెన్స్ గడువు మూడేళ్లకు పెంచి, ధరఖాస్తు ధర రూ.3 లక్షలకు పెంచాలని నిర్ణయం. నాడు మద్యం అమ్మకాలపై విమర్శలు, నేడు అధికారం దక్కించుకుని ఆదాయం కోసం మద్యం అమ్మకాలనే నమ్ముకున్న కాంగ్రెస్ సర్కార్. ఇందిరమ్మ రాజ్యంలో ఇంటింటికీ మద్యం. పాలన గాలికి.. ప్రగతి కాటికి' అంటూ కేటీఆర్ ట్వీట్ చేశారు.

ఉమ్మడి ఖమ్మం జిల్లాలో టూరిజం సెక్టార్‌ను బలోపేతం చేయాలి

హైదరాబాద్ : ఉమ్మడి ఖమ్మం జిల్లాలో ఉన్న వివిధ చారిత్రక ప్రదేశాలను అభివృద్ధి పరిచి టూరిజం సెక్టార్‌ను బలోపేతం చేయాలని రాష్ట్ర వ్యవసాయ, మార్కెటింగ్, హార్టికల్చర్, హ్యాండ్లూమ్ టెక్స్‌టైల్స్ శాఖ మంత్రి తుమ్మల నాగేశ్వరరావు అధికారులను ఆదేశించారు. సోమవారం డాక్టర్ బి.ఆర్. అంబేద్కర్ రాష్ట్ర సచివాలయంలో రాష్ట్ర పర్యాటక, ప్రొబిషన్, ఎక్సైజ్‌శాఖ మంత్రి శ్రీ జూపల్లి కృష్ణారావు, టూరిజం కార్పొరేషన్ ఎం.డి. శ్రీమతి వల్లూరి క్రాంతి, జనరల్ మేనేజర్ ఉపేందర్‌రెడ్డిలతో సమీక్షాసమావేశం నిర్వహించారు. ఖమ్మం జిల్లాలో ఏకో , టెంపుల్ టూరిజంలను అభివృద్ధిపరిచే ప్రణాళికలను సిద్ధం చేయాలని రాష్ట్ర మంత్రులు అధికారులను ఆదేశించారు. పాలేరు రిజర్వాయర్, నేలకొండపల్లి వద్ద ఉన్న బౌద్ధస్థూపం, పర్ణశాల, భద్రాచలం టెంపుల్, కిన్నెరసాని ప్రాజెక్టు, కొత్తగూడెం వద్ద హరితహోటల్, కనిగిరిహిల్స్, వైరా రిజర్వాయర్, వెలుగుమట్ల అర్బన్ పార్కు, ఖమ్మం ఖిల్లా వద్ద రోప్‌వే, ఖమ్మంలో కొత్తగా ఒక హరిత హోటల్‌లను నిర్మించేందుకు ప్రతిపాదనలను సిద్ధం చేయాలని అధికారులను ఆదేశించారు. జిల్లాలో టూరిజం డెవలప్‌మెంట్‌కు అనువైన వాతావరణం, ప్రదేశాలు, చారిత్రక కట్టడాలు, ఆలయాలు ఉన్నాయని, వాటిని ప్రజలకు అందుబాటులోకి తేవాల్సిన అవసరం ఉందని రాష్ట్ర మంత్రులు తెలిపారు. దేశంలో ప్రసిద్ధిగాంచిన భద్రాచలం రామాలయంను మరింత అభివృద్ధిపరిచి భక్తులకు మెరుగైన వసతులు కల్పించాలని, ఇందుకు టూరిజం డిపార్టుమెంట్, కార్పొరేషన్‌లు కృషి చేయాలని మంత్రులు తెలిపారు. అందుకు కావాల్సిన నిధులు రాష్ట్ర ప్రభుత్వం ద్వారా గాని, ప్రైవేట్ భాగస్వామ్యంలో గాని వెంటనే మంజూరి చేయడానికి ప్రతిపాదనలు సిద్ధం చేయాలి. జిల్లాలో టూరిజం డిపార్టుమెంట్ అధికారులు, జిల్లా కలెక్టర్ క్షేత్రస్థాయిలో పర్యటించి తగు కార్యాచరణను రూపొందించాలని సూచించారు. ముఖ్యమంత్రి రేవంత్‌రెడ్డి వచ్చే నెలలో ఖమ్మం జిల్లాలో పర్యటించనున్నారని, టూరిజం ప్రాజెక్టులకు సంబంధించిన ప్రదేశాలను సందర్శించే అవకాశం ఉన్నందున, తగు ఏర్పాట్లు చేయాలని అధికారులను ఆదేశించారు. ఖమ్మం పట్టణ సమీపంలో సుమారు 500 ఎకరాల విస్తీర్ణంలో ఉన్న అటవీ ప్రదేశంలో ఏకో టూరిజంకు సంబంధించిన అభివృద్ధి పనులను త్వరితగతిన పూర్తి చేయాలని సూచించారు. ఉమ్మడి జిల్లా ఖమ్మం పట్టణంలో హరిత హోటల్ నిర్మాణానికి ప్రతిపాదనలను సిద్ధం చేయాలని, కొత్తగూడెంలో ఉన్న హరితహోటల్ ని అందుబాటులోకి తీసుకురావాలని రాష్ట్ర మంత్రులు తుమ్మల నాగేశ్వర్‌రావు, జూపల్లి కృష్ణారావు అధికారులను ఆదేశించారు.

సిట్ విచారణకు హాజరైన ప్రవీణ్ కుమార్

ఫోన్ ట్యాపింగ్ చేస్తున్నారని రేవంత్ రెడ్డి పై ఫిర్యాదు

హైదరాబాద్ : ఫోన్ ట్యాపింగ్ కేసులో భాగంగా విచారణ జరుపుతున్న సిట్ అధికారులు ఇటీవల విచారణకు హాజరుకావాలని బి ఆర్ఎస్ రాష్ట్ర నాయకులు డా.ఆర్ఎస్ ప్రవీణ్ కుమార్ కి నోటీసులు ఇచ్చారు. నోటీసులకు స్పందించి, సోమవారం నాడు జూబ్లీ హిల్స్ పోలీస్ స్టేషన్ లోని సిట్ ఆఫీసులో అయన హాజరయ్యారు. విచారణ అనంతరం మీడియాతో మాట్లాడారు.

రేవంత్ రెడ్డి పై ఫిర్యాదు చేశాను. రేవంత్ రెడ్డి సొంత పార్టీ మంత్రుల ఫోన్లు ట్యాప్ చేస్తున్నారు. పెగాసెస్ వంటి సాఫ్ట్ వేర్ సహాయంతో మంత్రుల ఫోన్లు ట్యాప్ చేస్తున్నారు . డార్క్ వెబ్ లో కొన్ని అరుదైన టూల్స్ వాడి ఫోన్ ట్యాపింగ్ చేస్తున్నారు. అందుకే రేవంత్ రెడ్డి చేస్తున్న ఫోన్ ట్యాపింగ్ పై విచారణ చేయాలి. రేవంత్ రెడ్డిని కూడా విచారణకు పిలవాలని డిమాండ్ చేసాను. రేవంత్ రెడ్డి ప్రభుత్వాన్ని విచారించే వరకు పోరాడుతామని హెచ్చరించారు. రేవంత్ రెడ్డి చేసే ఫోన్ ట్యాపింగ్ కు,కేంద్రంలో ఉన్న బిజెపి ప్రభుత్వం మద్దతు కూడా ఉంది. రెండు పార్టీలు కలిసే ఫోన్ ట్యాపింగ్ చేస్తున్నారు. మంత్రులతో పాటు, వ్యాపారవేత్తలు, ప్రముఖులు, జర్నలిస్టుల ఫోన్లు కూడా రేవంత్ రెడ్డి ప్రభుత్వం ట్యాప్ చేస్తున్నట్టు ఆరోపణ. సౌత్ ఫస్ట్ పోస్ట్ లో ప్రచురించబడిన వార్తల ఆధారంగా ఫిర్యాదు చేసినట్టు పేర్కొన్నారు. త్వరలో ఫిర్యాదు హైదరాబాద్ పోలీస్ కమిషనర్‌కు కూడా ఇస్తామని,విచారణకు సిఎం ను కూడా పిలవాలని కోరుతామన్నారు. ముఖ్యమంత్రి మరియు హోం మంత్రిగా రేవంత్ రెడ్డి సిట్ ను వాడుకొంటున్నారు. రేవంత్ రెడ్డి ప్రతీకార పాలనలో భాగంగా సిట్ ను పావుగా వాడుకుంటున్నారు. రేవంత్ రెడ్డి ప్రతీకార పాలనలో పోలీసు అధికారులు సమిధలు కావద్దని సూచించారు. కాంగ్రెస్ ప్రభుత్వం ఇచ్చిన 420 హామీల అమలుపై శ్నిస్తున్నందుకు,పోరాటం చేస్తున్నందుకు బిఆర్ఎస్ నేతలను అరెస్ట్ చేయాలని కుట్రలో భాగంగానే ఫోన్ ట్యాపింగ్ కేసును తెర మీదికి తెచ్చారు. ఫోన్ ట్యాపింగ్ కు మరియు బిఆర్ఎస్ కు ఎలాంటి సంబంధం లేదని స్పష్టం. కేసిఆర్ ప్రజలను నమ్ముకొని,ఆయన చేసిన మంచి పనులు నమ్ముకొని పని చేశారు కానీ ఫోన్ ట్యాపింగ్ కు పాల్పడలేదని తెలిపారు.

రేకుర్తి శ్రీలక్ష్మీనర్సింహా స్వామి దేవాలయాన్ని సందర్శించిన గంగుల కమలాకర్

9వ షెడ్యూల్లో బీసీ రిజ్వేర్వేషన్‌ను పొందుపరచాలని డిమాండ్

కరీంనగర్ : కరీంనగర్ నగరంలోని రేకుర్తి శ్రీలక్ష్మీనర్సింహా స్వామి దేవాలయాన్ని కరీంనగర్ ఎమ్మెల్యే, మాజీ మంత్రి గంగుల కమలాకర్ సందర్శించారు. స్వామి వారికి ప్రత్యేక పూజలు చేశారు. దేవాలయాన్ని అభివృద్ధి చేసేందుకు ప్రతి ఒక్కరూ ముందుకు రావాలని కోరారు. దేవాదాయ శాఖ నుండి ప్రత్యేక నిధులు చేయించి రానున్న రోజుల్లో అభివృద్ధి చేయనున్నట్లు పేర్కొన్నారు. ఈ సందర్బంగా ఎమ్మెల్యే గంగుల కమలాకర్ మాట్లాడుతూ రేకుర్తి లక్ష్మీనర్సింహాస్వామి చాలా గొప్ప దేవాలయం ప్రపంచంలోనే శంఖు చక్రాలతో వేలిసిన ఏకైక స్వయంభూ దైవమని కొనియాడారు. దీన్ని గత పాలకులు విస్మరించారన్నారు. కేసీఆర్ పాలనలో 25 లక్షల వ్యయంతో అభివృద్ధి చేశామన్నారు. యాదగిరి దేవస్థానం తరహాలో అభివృద్ధి చేయాలన్నారు. చాలా ఫవర్ ఫుల్ గాడ్ లక్ష్మీ నర్సింహాస్వామి అన్నారు. అసంతృప్తిగా మిగిలి ఉన్న పనులను వెంటనే పూర్తి చేసి ప్రజలకు అంకితం చేయాలని కోరారు. కాంగ్రెస్, బిజేపీ మోసాలను ప్రజలు గమనిస్తున్నారన్నారు. ఈ రెండు పార్టీల మధ్య బీసీల మనోభావాలను నలిగిపోతున్నాయన్నారు. 42 శాతం బీసీ రిజ్వేర్వేషన్లను అమలు చేయాలని డిమాండ్ చేయాలని అన్నారు. 9వ షెడ్యూల్లో 42 శాతం బీసీ రిజ్వేర్వేషన్‌ను పొందుపరచాలని డిమాండ్ చేశారు. రేవంత్‌రెడ్డికి సిద్దశుద్ధి ఉంటే డిల్లీలో తిష్టవేసి 9వ షెడ్యూల్లో 42 శాతం బీసీ రిజ్వేర్వేషన్‌ను పొందుపరచితీ, డిమాండ్ చేశారు. రేవంత్‌రెడ్డికి సిద్దశుద్ధి ఉంటే డిల్లీలో తిష్టవేసి సాదించుకునే వరకు ఉద్యమించాలని, అందుకు మేం కూడా అండగా ఉంటామన్నారు. అఖిలపక్ష కమిటితో కేంద్రంలో ఒప్పించుకోవాలని అన్నారు. తెలంగాణలో కేసీఆర్ ప్రభుత్వం పోయాకా, మోడీ, చంద్రబాబు విషం నింపే కార్యక్రమాలు కొనసాగుతున్నాయన్నారు. తెలంగాణను తరిగి ఎపిలో కలిపేందుకు జరిగే కుంట్రలో బాగంగానే సీఎం రెచ్చిపోయి మాట్లాడుతున్నాడని అన్నారు. బీఆర్ఎస్ పుట్టింది కేవలం తెలంగాణ కోసం, మా పార్టీ ఏ పార్టీలో కలిసేది లేదన్నారు. మోడి,రేవంత్ కుట్రలు సాగవని హెచ్చరించారు. ఈ కార్యక్రమంలో జిల్లా గ్రంథాలయ సంస్థ మాజీ చైర్మన్ ఏనుగు రవీందర్ రెడ్డి, బిఆర్ఎస్ పార్టీ కొత్తపెల్లి మండల శాఖ అధ్యక్షులు కాసరపు శ్రీనివాస్ గౌడ్, మాజీ కార్పొరేటర్లు సుధ గోని మాధవి- కృష్ణ గౌడ్, ఎదుల రాజశేఖర్, అర్బన్ బ్యాంకు మాజీ డైరెక్టర్ కర్ర సూర్య శేఖర్, సుడా మాజీ డైరెక్టర్ నేతి రవివర్మ, బిఆర్ఎస్ పార్టీ కరీంనగర్ నియోజకవర్గ యూత్ ప్రధాన కార్యదర్శి గంగాధర చందు, నాయకులు రాచకొండ నరేష్, పలువురు బీఆర్ఎస్ నాయకులు, కార్యకర్తలు , స్థానిక డివిజన్ ప్రజలు పాల్గొన్నారు.

హైదరాబాద్ కొండాపూర్ రేవ్ పార్టీ కేసులో ట్విస్ట్

”ఎంపీ” స్టిక్కర్ వాహనం ఎవరిది?

హైదరాబాద్ : హైదరాబాద్‌లోని కొండాపూర్ రేవ్ పార్టీ కేసులో ట్విస్ట్ వెలుగు చూసింది. నిందితుల నుంచి స్వాధీనం చేసుకున్న కారుపై ఎంపీ స్టిక్కర్ దర్శనమిచ్చింది.దీంతో పోలీసులు అవాక్కయ్యారు. నిందితుల నుంచి స్వాధీనం చేసుకున్న కారుపై "ఎంపీ" స్టిక్కర్ కనిపించడం, పలు అనుమానాలకు తావిస్తోంది. ఇక, రేవ్ పార్టీ నిర్వహించిన అశోక్ నాయుడును ఎక్సైజ్ పోలీసులు అరెస్ట్ చేశారు. ఈ రేవ్ పార్టీలో ముఖ్యమైన వ్యక్తిగా అశోక్ ఉన్నారు.వివరాల ప్రకారం.. ఆదివారం కొండాపూర్ ఎస్ వి,సర్వీస్ అపార్ట్‌మెంట్‌లో రేవ్ పార్టీ నిర్వహిస్తుండగా పోలీసులు దాడి చేసి 11 మందిని అరెస్ట్ చేశారు. నిందితుల నుంచి భారీగా గంజాయి, డ్రగ్స్‌ని స్వాధీనం చేసుకున్నారు.పార్టీలో పాల్గొన్న వారు ఏపీకి చెందిన వారిగా గుర్తించారు. విజయవాడకు చెందిన నాయుడు అలియాస్ వాసు, శివంనాయుడు కొంతమంది అమ్మాయిలను తీసుకొచ్చి, యువకులతో ఎంజాయ్ చేయిస్తున్నారు. వీరిని ఎస్టీఎఫ్ బీ టీమ్ పట్టుకుంది. ఆ తర్వాత శేరిలింగంపల్లి ఎక్సైజ్ స్టేషన్‌లో అప్పగించినట్టు సీఐ సంధ్య తెలిపారు.వీరి వద్ద నుంచి 2 కేజీల గంజాయి, 50 ఓజీ కుష్ గంజాయి, 11.57 గ్రాముల మ్యాజిక్ ముష్రూమ్, డ్రగ్స్‌ను స్వాధీనం చేసుకున్నారు. ఆరు కార్లు, 11 సెల్‌ఫోన్లు స్వాధీనం చేసుకొని తొమ్మిది మందిని అరెస్ట్ చేశారు.అయితే, వీకెండ్ సందర్భంగా రేవ్ పార్టీని నిర్వహించింది అశోక్ నాయుడు అని పోలీసులు తేల్చారు. రేవ్ పార్టీ సందర్భంగా రెండు కార్లను సీజ్ చేసిన పోలీసులు.. అందులో ఒక ఫార్చ్యూనర్ కారుకు లోక్‌సభ ఎంపీ స్టిక్కర్ ఉండటం ఇప్పుడు చర్చనీయాంశమైంది.ఆ కారులో ఎవరు వచ్చారు? ఆ ఎంపీ పేరేంటి? ఆయనే వచ్చారా లేక ఆ కారులో ఆయన బంధువులెవరైనా వచ్చారా? అన్న అంశాలపై పోలీసులు దర్యాప్తు చేశారు.

కొండాపూర్ రేవ్ పార్టీలో ఎంపీ కారు

హైదరాబాద్ : హైదరాబాద్‌లోని కొండాపూర్ రేవ్ పార్టీ కేసులో ట్విస్ట్ వెలుగు చూసింది. నిందితుల నుంచి స్వాధీనం చేసుకున్న కారుపై ఎంపీ స్టిక్కర్ దర్శనమిచ్చింది. దీంతో పోలీసులు అవాక్కయ్యారు. రేవ్‌పార్టీ నిందితులకు రాజకీయంగా సంబంధాలు ఉన్నాయా అనేదానిపై పోలీసులు ఎంక్వైరీ చేశారు. స్టిక్కర్‌పై దర్యాప్తు చేపట్టిన పోలీసులు అది నకిలీదని నిర్ధారించారు. టోల్ చార్జీ కట్టకుండా తప్పించుకునేందుకే కారుకు ఎంపీ స్టిక్కర్ వేసుకున్నట్టు గుర్తించారు. ఎంపీ స్టిక్కర్ ఫేక్ అని ఎక్సైజ్ అధికారులు తేల్చారు. సీజ్ చేసిన కారు అశోక్ నాయుడిదిగా గుర్తించారు. కొండాపూర్ ూం సర్వీస్ అపార్ట్‌మెంట్‌లో రేవ్ పార్టీ నిర్వహిస్తుండగా.. దాడి చేసి 11 మందిని అరెస్ట్ చేశారు. నిందితుల నుంచి భారీగా గంజాయి, ూఉ ఎబీబష్ట డ్రగ్, ఒూఅ బోల్ట్, చరాస్ డ్రగ్స్‌ని స్వాధీనం చేసుకున్నారు. పార్టీలో పాల్గొన్న వారు ఏపీకి చెందిన వారిగా గుర్తించారు. అరెస్ట్ చేసిన వారిలో మంగళగిరి, విజయవాడ, కాకినాడ, రాజమండ్రికి చెందిన వారు ఉన్నట్లు గుర్తించారు. 2 కేజీల గంజాయి, 50 గ్రాముల ఓజీ కుష్ డ్రగ్, 11.57 గ్రాముల మ్యాజిక్ ముష్రూమ్, 1.91 గ్రాముల చెరస్ డ్రగ్స్, 2 కార్లు, 11 సెల్ ఫోన్లు స్వాధీనం చేసుకుని విచారణ ముమ్మరం చేశారు.వీకెండ్ సందర్భంగా రేవ్ పార్టీని నిర్వహించింది అశోక్ నాయుడు అని పోలీసులు చెబుతున్నారు. రేవ్ పార్టీ సందర్భంగా రెండు కార్లను సీజ్ చేసిన పోలీసులు? అందులో ఒక ఫార్చ్యూనర్ కారుకు లోక్‌సభ ఎంపీ స్టిక్కర్ ఉండటం ఇప్పుడు చర్చనీయాంశమైంది. ఆ కారులో ఎవరు వచ్చారు?? ఆ ఎంపీ పేరేంటి?? ఆయనే వచ్చారా లేక ఆ కారులో ఆయన బంధువులెవరైనా వచ్చారా?? అన్న అంశాలపై పోలీసులు దర్యాప్తు చేశారు. అశోక్ నాయుడికి రాజకీయ నేతలతో ఉన్న సంబంధాలపై పోలీసులు ఆరా తీశారు. ఈ నేపథ్యంలో అది నకిలీ స్టిక్కర్‌గా తేల్చారు పోలీసులు.అయితే పార్టీ కోసం డ్రగ్స్‌ను డార్క్ వెబ్ ద్వారా కొనుగోలు చేశారని? పార్టీ మొదలైన పది నిమిషాల్లోనే అందరిని పట్టుకున్నామన్నారు ఎక్సైజ్ పోలీసులు.

బ్యాంకాక్ లో కాల్పులు

హైదరాబాద్ : థాయ్‌లాండ్ రాజధాని బ్యాంకాక్‌లో కాల్పులు కలకలం రేపాయి. ఒక దుండగుడు జరిపిన కాల్పుల్లో ఐదుగురు మృతి చెందగా, అనంతరం అతడు తనను తాను కాల్చుకుని ఆత్మహత్య చేసుకున్నాడు. ఈ ఘటన ప్రసిద్ధ పర్యాటక ప్రదేశమైన చతుచక్ మార్కెట్ సమీపంలో చోటు చేసుకుంది. ఓర్ టు కో మార్కెట్‌లోకి ప్రవేశించిన దుండగుడు కాల్పులు జరపడంతో నలుగురు సెక్యూరిటీ గార్డులు, ఒక మహిళ ప్రాణాలు కోల్పోయారు.బ్యాంకాక్‌లో కాల్పుల ఘటన నేపథ్యంలో ప్రజలు, పర్యాటకులు అప్రమత్తంగా ఉండాలని అధికారులు సూచించారు. గత కొన్నేళ్లుగా బ్యాంకాక్‌లో దాడులు పెరుగుతున్నాయని తెలుస్తోంది. దాదాపు రెండు నెలల క్రితం థాంగ్ జిల్లాలోని ఒక పాఠశాల సమీపంలో దుండగుడు జరిపిన కాల్పుల్లో ముగ్గురు మృతి చెందడం గమనార్హం

25 ఏళ్ల యువకుడికి హార్ట్ ఎటాక్

హైదరాబాద్ : ఖమ్మం జిల్లా తల్లాడకు చెందిన 25 ఏళ్ల రాకేష్, మృత్యువు నుంచి తనను తాను కాపాడుకోలేకపోయాడు. ఆదివారం రాత్రి హైదరాబాద్ నాగోల్‌లో ఈ జరగరాని ఘోరం జరిగింది. హైదరాబాద్‌లోని ఓ ప్రైవేట్ ఎలక్ట్రానిక్ కార్ షోరూమ్‌లో రాకేష్ ఉద్యోగిగా పనిచేస్తున్నాడు. అతడికి రోజూ షటిల్ ఆడే అలవాటు ఉంది. అలవాటు ప్రకారం, హైదరాబాదులోని నాగోల్ స్టేడియంలో ఆదివారం రాత్రి స్నేహితులతో కలిసి షటిల్ ఆడుతుండగా, గుండె పోటు వచ్చింది. దీంతో ఒక్కసారిగా కుప్పకూలాడు..ఏం జరిగిందో తెలియక తోటి స్నేహితులు దగ్గరకు పరుగెత్తుకుంటూ వచ్చి లేపే ప్రయత్నం చేశారు.. అప్పటికే.. అతను స్పృహ కోల్పోయాడు.. వెంటనే.. హుటాహుటిన స్నేహితులు దగ్గర్లో ఉన్న ఓ ప్రైవేట్ ఆసుపత్రికి తీసుకువెళ్లగా అప్పటికే మరణించినట్లు వైద్యులు నిర్ధారించారు.

స్థానిక ఎన్నికల్లో బీజేపీ అభ్యర్థులను గెలిపించండి

కరీంనగర్ : వన్నారం ఎంపీటీసీ పరిధిలో భారతీయ జనతా పార్టీ శక్తి కేంద్రం ఆధ్వర్యంలో స్థానిక ఎన్నికల సన్నాహక సమావేశం నిర్వహించడం జరిగింది.ఈ కార్యక్రమంలో ముఖ్య అతిథిగా బీజేపీ రాష్ట్ర కార్యవర్గ సభ్యులు మేకల ప్రభాకర్ యాదవ్ గారు హాజరయ్యారు. ఈ సందర్భంగా వారు మాట్లాడుతూ రాబోయే స్థానిక ఎన్నికల్లో ప్రజలందరూ బీజేపీ వైపు చూస్తున్నారని,బీజేపీ అభ్యర్థులను గెలుపుకు ప్రజల సహకరిస్తారని వారు అన్నారు.గ్రామంలో ని బూత్ కమిటీలను పరిశీలించారు,అందరూ పార్టీ కోసం పనిచేయాలని సూచించారు. బీజేపీ కార్యకర్తలు అందరూ కూడా ఎన్నికల్లో పోటీ చేయడానికి సిద్ధంగా ఉండాలని,అన్ని గ్రామాల్లో సర్పంచ్ లుగా,వార్డ్ సభ్యులుగా పోటీ చేయాలని కోరారు.రాబోయే ఎంపీటీసీ, జడ్పీటీసీ ఎన్నికల్లో ఎవరికి పార్టీ టికెట్ లు వచ్చిన వారి గెలుపు కోసం పనిచేయాలని తెలిపారు.ఈ కార్యక్రమంలో మండల ఎన్నికల ఇంఛార్జి జాడి బాల్ రెడ్డి,మండల ఉపాధ్యక్షుడు వేముండ్ల కుమార్,మండల కార్యదర్శి గుంట అశోక్,యువ మోర్చా మండల ప్రధాన కార్యదర్శి దయ్యాల రాజు,సీనియర్ నాయకులు శేవాళ్ళ అక్షయ్,మాజీ సర్పంచ్ ఉమ్మెంతల అభిషేక్ రెడ్డి,బూత్ కమిటీ అధ్యక్షులు బత్తిని సాయి కృష్ణ, గుంట సంజీవ్, గంగరాజు, నాగం రమేష్ కట్టెకోల మహేష్,కార్యకర్తలు బండారి లక్ష్మణ్ ,బండారి వినోద్ పులి శీను, వంశీ, అవునూరి నరేష్ కొంద్ర తరుణ్, వారాల అనిల్, వారాల శ్రీనివాస్ శంకర్, హరికృష్ణ తదితరులు పాల్గొన్నారు

మహిళల భద్రత, ఆన్లైన్ మోసాల పట్ల అప్రమత్తంగా ఉండాలి

పెద్దపల్లి : రామగుండం సిపి అంబర్ కిషోర్ ఝా ఆదేశాల మేరకు, పెద్దపల్లి షీ టీమ్ ఇంచార్జ్ ఎస్ ఐ లావణ్య ఆధ్వర్యంలో సోమవారం మండలంలోని కొత్తపల్లి జెడ్పి హెచ్ ఎస్ స్కూల్ విద్యార్థుల కు షీ టీం అవగాహన సదస్సు నిర్వహించారు. ఇందులో భాగంగా షీ టీం మెంబర్ స్నేహలత మాట్లాడుతూ మహిళల భద్రత, ఆన్లైన్ మోసాలపై, యాంటీ డ్రగ్స్ పై అవగాహన కల్పించారు. ఈ సందర్భంగా మహిళల రక్షణ కోసం ప్రతి రోజు బస్టాండ్, ప్రధాన చౌరస్తాలో జన సమీకరణ ప్రాంతాల్లో కాలేజీల వద్ద షీ టీం నిరంతరంగా ఉంచడం జరుగుతుందని, ఎవరైనా వేధింపులకు గురి చేస్తే మహిళలు, విద్యార్థులు భయపడకుండా 6303923700 నంబర్ కు ఫోన్ చేసి సమస్య తెలపాలని కోరారు. ఫోన్ చేసిన వారి వివరాలు గోప్యంగా ఉంచడం జరుగుతుందని స్పష్టం చేశారు. అలాగే అత్యాశకు పోయి సైబర్ క్రైమ్ ఆన్లైన్ మోసాలు ,లోన్ యాప్స్ గురవుతున్నారని వాటికి జోలికి పోకుండా ఉండాలని, ఎవరైనా ఆన్లైన్ మోసాలకు గురైతే సైబర్ క్రైమ్ హెల్ప్ లైన్ నెంబర్ 1930కి సమాచారం ఇవ్వాలని, అలాగే మహిళల కు ఏదైనా ప్రమాదం ఉన్నట్లయితే, బెదిరింపులకు గురైతే వెంటనే 100 నంబర్ కు డయల్ చేయాలని తెలిపారు. ఈ కార్యక్రమంలో షీ టీమ్ సభ్యులు మౌనిక, సురేష్, హెడ్ మాస్టర్ మాధురి, ఉపాధ్యాయులు, విద్యార్థులు పాల్గొన్నారు.

కట్నం తిరిగిస్తేనే దహన సంస్కారాలు

మంచిర్యాల : రామకృష్ణపూర్ కేంద్రంగా ఓ యువతికి సంబంధించిన విషాదకర ఘటన తీవ్ర చర్చనీయాంశంగా మారింది. మృతిచెందిన మహిళ (స్వస్థలం పెద్దపల్లి జిల్లా)కు గతంలో రామకృష్ణాపూర్ ప్రాంతానికి చెందిన సింగరేణి కార్మికుడు ముద్దసాని సురేష్తో వివాహం జరిగింది. వివాహ సమయంలో 50 లక్షల నగదు, 30 తులాల బంగారాన్ని కట్నంగా ఇచ్చినట్లు అమ్మాయి కుటుంబ సభ్యులు తెలిపారు. వివాహం తరువాత సురేష్ చేసిన కొన్ని అక్రమ కార్యకలాపాలు , కుటుంబ విభేదాల నేపథ్యంలో, అమ్మాయి తన తల్లి వద్దే జీవితం కొనసాగిస్తూ వచ్చారు.